



KEMENTERIA  
KESEHATAN  
REPUBLIK  
INDONESIA



# LAPORAN MONEY PEMBELAJARAN

Minggu ke-7 Semester Gasal  
Tahun Akademik 2022-2023

## **BAB I**

### **PENDAHULUAN**

#### **A. Latar Belakang**

Politeknik Kesehatan Kementerian Kesehatan (Poltekkes Kemenkes) Jakarta III adalah Unit Pelaksana Teknis (UPT) Direktorat Jenderal Tenaga Kesehatan Kemenkes RI yang menyelenggarakan pendidikan Diploma III dan IV bidang kesehatan serta program profesi. Sebagai penyelenggara pendidikan tinggi kesehatan, Poltekkes Kemenkes Jakarta III mempunyai tanggung jawab dalam menghasilkan lulusan tenaga kesehatan yang kompeten. Hal ini sesuai dengan visi dan misi Poltekkes Kemenkes Jakarta III bahwa dalam pengelolaan pendidikan selalu berupaya mengedepankan aspek mutu sehingga lulusannya mempunyai kompetensi yang tinggi dan unggul dalam penguasaan teknologi kesehatan.

Dalam upaya meningkatkan mutu dan melaksanakan pembelajaran yang efektif dan efisien di Poltekkes Kemenkes Jakarta III perlu dilaksanakan monitoring dan evaluasi. Monitoring dan evaluasi pembelajaran merupakan kegiatan yang ditujukan untuk memantau pelaksanaan pembelajaran mencakup perencanaan program, implementasi program, monitoring program dan evaluasi program. Monitoring dan evaluasi dilaksanakan guna menjaga dan memastikan penyelenggaraan pendidikan dilaksanakan sesuai standar pendidikan yang tercantum dalam Permendikbud RI No. 3 tahun 2020 tentang Standar Nasional Pendidikan Tinggi.

Poltekkes Kemenkes Jakarta III telah melakukan berbagai upaya dalam memastikan pengelolaan pembelajaran yang baik, mulai dari tahap perencanaan, pelaksanaan hingga proses evaluasinya. Sebagai pertanggungjawaban atas pelaksanaan monitoring dan evaluasi pembelajaran yang telah dilaksanakan, maka perlu dibuat laporan monitoring dan evaluasi pembelajaran Poltekkes Kemenkes Jakarta III minggu ke-7 semester gasal tahun akademik 2022-2023.

## **B. Tujuan**

### **1. Tujuan Umum**

Agar pelaksanaan pembelajaran sesuai dengan standar yang telah ditetapkan sehingga dapat menghasilkan lulusan yang sesuai dengan kompetensinya.

### **2. Tujuan Khusus**

- a. Memonitoring terhadap pelaksanaan proses pembelajaran,
- b. Mengidentifikasi adanya permasalahan dalam proses pembelajaran.
- c. Mengidentifikasi kelengkapan dokumentasi proses pembelajaran.
- d. Mengevaluasi pencapaian tujuan pembelajaran.

## **C. Strategi**

Kegiatan monitoring dan evaluasi dilaksanakan oleh Wadir I, Ka. Sub Bagian Administrasi Akademik, Koordinator Pendidikan dan Monev dengan strategi sebagai berikut:

1. Setiap jurusan mengisi instrumen monev minggu ke-7 melalui laman Poltekkes Kemenkes Jakarta III : [Intrumen Monitoring - Politeknik Kesehatan Kementerian Kesehatan Jakarta III \(poltekkesjakarta3.ac.id\)](http://intrumen.monitoring-politeknik.kemkes.go.id)
2. Pembahasan bersama hasil monev

## **D. Tempat dan Waktu Pelaksanaan**

### **1. Tempat Pelaksanaan**

Monev pembelajaran minggu ke-7 semester gasal TA 2022-2023 dilaksanakan melalui zoom meeting.

### **2. Waktu Pelaksanaan**

Hari : Senin  
Tanggal : 3 Oktober 2022  
Pukul : 15.00-16.30 WIB

## **BAB II**

### **HASIL MONITORING DAN EVALUASI**

Hasil monitoring dan evaluasi minggu ke-7 semester gasal tahun akademik 2022-2023 adalah sebagai berikut:

1. Kesesuaian antara kalender akademik/ROP dengan jadwal pembelajaran  
Kalender akademik Poltekkes Kemenkes Jakarta III dibuat sebagai acuan program studi dalam membuat Rencana Operasional Pembelajaran. Rencana Operasional Pembelajaran semester gasal tahun akademik 2022-2023 setiap program studi sudah tersedia dan sudah sesuai dengan Kalender Akademik Poltekkes Kemenkes Jakarta III. Jadwal pembelajaran setiap mata kuliah di program studi menyesuaikan jadwal yang sudah ditetapkan dalam ROP.
2. Jumlah Pertemuan Setiap Mata Kuliah  
Batas minimal jumlah pertemuan sebelum pelaksanaan UTS adalah 7 kali pertemuan. Semua program studi telah mencapai 7 kali pertemuan untuk semua mata kuliah. UTS dijadwalkan setiap pertengahan minggu efektif PBM teori dan praktik laboratorium. Kecuali Prodi Pendidikan Profesi Bidan Program Profesi karena di Stase klinik.
3. Ketersediaan Rencana Pembelajaran Semester (RPS)  
RPS telah disiapkan oleh setiap program studi, dengan ketersediaan RPS 100% untuk semua mata kuliah di setiap program studi.
4. Modul Pembelajaran  
Semua mata kuliah baik teori, praktikum dan klinik/ lapangan memiliki modul. Ketersediaan modul untuk setiap program studi adalah 90-100%, dan untuk Jurusan TLM masih ada MK dgn penuntun praktik tahun lalu.
5. Persentase Kehadiran Dosen dan Mahasiswa  
Kehadiran dosen dan mahasiswa sampai minggu ke -7 pembelajaran adalah 90-100%. Beberapa ketidakhadiran dosen atau mahasiswa disebabkan karena kondisi sakit terkonfirmasi covid-19.

6. Absensi mahasiswa dan dosen

Absensi dosen dan mahasiswa menggunakan link presensi yang disiapkan oleh subbagian administrasi akademik atau menggunakan *google spreadsheet* dan juga menggunakan absensi langsung.

7. Ketersediaan program UTS

Setiap program studi di jurusan sudah memiliki program UTS.

8. Ketersediaan Kisi-kisi Soal Ujian

Semua program studi di jurusan telah memiliki kisi-kisi soal ujian, yang terdapat di dalam RPS masing-masing mata kuliah.

9. Ketersediaan Kumpulan Soal Tiap Mata Kuliah

Semua program studi di jurusan telah memiliki kumpulan soal setiap mata kuliah, yang terdapat dalam RPS dan google drive.

10. Ketersediaan Analisis Soal

Belum semua program studi memiliki analisis soal, hanya mata kuliah yang menggunakan metode CAT yang sudah memiliki analisis soal. Jurusan Keperawatan belum mendapatkan hasil analisis soal dari Ka. Unit IT.

11. Kesesuaian antara Jumlah Soal dengan Bobot SKS

Jumlah soal yang disiapkan di semua program studi sudah sesuai dengan bobot sks untuk setiap mata kuliah.

12. Mata Kuliah yang Sudah Menggunakan Sistem *E-Learning*

Hampir seluruh mata kuliah teori sudah menggunakan sistem *e-learning* dalam PBM melalui *ViLC*, *zoom meeting*, *whatsapp group*, *google meet* dan *youtube*. Pada Prodi Pendidikan Profesi Fisioterapis Program Profesi, pembelajaran bersifat praktikum, namun dalam beberapa kegiatan bimbingan maupun teori menggunakan media *google form*.

### 13. Kondisi Sarana dan Prasarana Pembelajaran

Kondisi sarana dan prasarana pembelajaran yang ditemukan pada minggu ke-7 pembelajaran semester gasal TA 2022-2023 adalah sebagai berikut:

- a. Ketersediaan dan akses jaringan internet baik, kondisi sarpras terutama di laboratorium baik dan lengkap.
- b. Jurusan Kebidanan:

Prodi D III Kebidanan

- 1) Kondisi toa yang sering sama frekuensinya jadi suaranya bocor saat yang lain sedang dalam rapat atau pembelajaran,
- 2) Proyektor sering tidak menyambung ke laptop karena kabel VGA/HDMI sering bermasalah

Prodi Sarjana Terapan Kebidanan

- 1) LCD 4 rusak (buram, bitnik-bintik)
- 2) Kabel inferter/HDMI masih kurang, baru ada 5, kurang 3
- 3) Kabel VGA yang tersedia rata-rata pendek, dibutuhkan yang ukuran 5 m sebanyak 5 buah
- 4) Sound sistem butuh 2 buah
- 5) Kebutuhan tinta warna urgen, karena banyak print surat keluar/surat praktik, saat ini print di rental
- 6) Jam dinding kurang untuk setiap kelas
- 7) Butuh inventaris laptop prodi jika ada DTT yang tidak bawa atau sedang rusak
- 8) Sinyal wifi tidak stabil dan ada beberapa ruang kelas yang tidak terjangkau

Prodi Pendidikan Profesi Bidan Program Profesi

- 1) Wahana praktik ada yang sedang proses pengurusan MOU terutama untuk stase puskesmas di wilayah kabupaten tangerang dan Dinkes kota Bogor

Prodi Sarjana Terapan Promosi Kesehatan

- 1) Kondisi toa yang sering sama frekuensinya jadi suaranya bocor toa yang lainnya saat rapat dan pembelajaran,
- 2) Proyektor sering tidak konek ke laptop karena kabel VGA/HDMI sering bermasalah
- 3) Infokus tidak ada screen nya tiap kelas

- c. Kondisi sarana dan prasarana di Jurusan TLM su sudah baik, namun ada beberapa yang butuh penanganan yaitu :
  - 1) Jaringan internet kurang baik
  - 2) Adanya beberapa mikroskop yang rusak di lab bakteriologi
  - 3) AC di beberapa laboratorium tidak dingin
  - 4) Pintu ruang sterilisasi (lt. 4) rusak
- d. Kondisi beberapa laboratorium fisioterapi perlu dilakukan perbaikan mapun perawatan diantaranya
  - 1) Lab elektroterapi lantai 5 ruangan panas karena AC rusak
  - 2) Bed untuk lantai 5 lab elektroterapi belum ada sehingga proses pembelajaran praktikum laboratorium tidak dapat berjalan optimal padahal akreditasi prodi semakin dekat
  - 3) AC di ruang kajur, PLP, dan HMJ rusak dan lamban birokrasi sehingga ijin menyampaikan dalam forum ini.

#### 14. Hambatan

Hambatan yang ditemukan sampai minggu ke-7 pembelajaran adalah:

- a. Beban admin di ADAK Jurusan Keperawatan (hanya 3 orang) sangat besar untuk mengelola pembelajaran dengan jumlah mahasiswa total 765 orang, yaitu untuk mengelola pembelajaran terutama saat pelaksanaan UTS dan UAS harus memasukkan soal ke CAT, melakukan input data ke dalam EUIS, PD Dikti, dan input data/dokumen ke dalam aplikasi SIPKL yang diberikan oleh RSCM.
- b. Program Studi D III Kebidanan: Jaringan internet pada saat zoom sering terputus
- c. Prodi Sarjana Terapan Kebidanan: tidak ada fasilitas ruang OSCE dikampus Pulomas, sehingga saat pelaksanaan kurang terstandar, jika OSCE di kampus Jatiwarna kelas lain akan kosong
- d. Prodi Pendidikan Profesi Bidan Program Profesi: Jumlah mahasiswa dan lokasi praktik yang sangat tersebar sehingga membuat proses bimbingan agak melelahkan di perjalanan, serta kondisi sebagian besar mahasiswa yang sambil bekerja juga membuat kelelahan mahasiswa.
- e. Prodi Sarjana Terapan Promosi Kesehatan: jaringan internet pada saat zoom sering freeze.

- f. Jurusan TLM: adanya beberapa mikroskop yang rusak yang mengganggu kelancaran dalam praktikum bakteriologi, jaringan internet yang kurang baik sehingga menyebabkan terhambatnya pembelajaran daring bila dilakukan oleh bbrp dosen secara bersamaan, dan pembelajaran teori di jur TLM dilakukan secara daring.
- g. Saat ini, Proses PBM di Prodi Sarjana Terapan Fisioterapi telah mempersiapkan UTS dan proses perkuliahan di lapangan bagi semester 5 di tanggal 24 Oktober - 18 November 2022. Proses persuratan dan pengajuan MoU maupun perpanjangan MoU telah dibantu oleh pihak Akademik Direktorat. Prodi Sarjana Terapan Fisioterapi juga telah melakukan yudisium dan sumpah profesi bagi angkatan tahun 2018. Proses PBM di Prodi Profesi Fisioterapis sudah memulai praktik lapangan. Birokrasi yang lamban dalam perbaikan fasilitas penunjang pembelajaran salah satunya ketersediaan ruangan dengan AC yang nyaman.

#### 15. Faktor Pendukung

Beberapa faktor pendukung yang dapat meningkatkan kualitas pembelajaran dan motivasi belajar adalah:

- a. Dukungan direktur dan jajarannya serta koordinasi di jurusan yang sangat baik
- b. Sarana dan prasaran pembelajaran lengkap, ruang kuliah kondusif, bersih dan nyaman dan ruang lab difasilitasi untuk tutorial lab mahasiswa
- c. Komitmen dosen dan mahasiswa untuk melaksanakan pembelajaran semester ini dengan baik
- d. Kalender akademik, ROP, jadwal, RPS, absensi sudah siap sebelum PBM dimulai
- e. Mulai bulan Oktober asrama sudah dibuka dan mahasiswa yang akan masuk  $\pm$  46 orang
- f. Semangat dan komunikasi dari seluruh pembimbing dan mahasiswa sehingga hambatan dapat diatasi
- g. Tersedianya sarpras untuk praktikum di lab sehingga pembelajaran praktik dapat berjalan lancar



- h. Proses PBM sudah diperbolehkan dilaksanakan secara luring sehingga seluruh kegiatan praktikum sudah dapat dilaksanakan secara luring
- i. Kompetensi dosen dan tenaga kependidikan yang didukung koordinasi dengan jajaran manajemen Jurusan Fisioterapi untuk mensupport kegiatan akademik maupun kemahasiswaan.
- j. Tim rumah tangga sangat sigap dan cepat saat perbaikan kerusakan fasilitas namun bila melibatkan pihak luar menjadi lambat.
- k. Koordinasi dan dukungan dari pihak direktorat Poltekkes Kemenkes Jakarta III.

### **BAB III**

#### **RENCANA TINDAK LANJUT**

1. Melakukan follow up ke LPUK terkait bank soal. Jika sudah ada informasi, maka segera melakukan perencanaan oleh Unit IT.
2. Menindaklanjuti dan memonitoring kembali keluhan wifi di Kampus Pulomas oleh unit IT, berkoordinasi dengan Ka. Prodi Sarjana Terapan Kebidanan.
3. Pembahasan lebih lanjut tentang SIRUANG.
4. Tim IT melakukan analisis soal.
5. Pengawasan dari tim rumah tangga untuk penggunaan sarana dan prasarana pembelajaran, dengan membuat grup atau lainnya sehingga memudahkan koordinasi dan tidak ada hambatan dalam proses pembelajaran.
6. Melaporkan beberapa perangkat hibah di program studi, sehingga saat pemeliharaan bisa dikelola/ diatur oleh Poltekkes.
7. Jurusan TLM segera mengajukan mikroskop yg rusak dan pintu ruang sterilisasi.
8. Pemasangan CCTV di laboratorium fisioterapi dan ruang persiapan dosen.
9. Sistem safety dan tangga darurat di Jurusan Fisioterapi, perlu disampaikan untuk diadakan.

Mengetahui,

Direktur Poltekkes Kemenkes Jakarta III



**Yupi Supartini, S.Kp., M.Sc.**  
NIP. 196209141985032002

Bekasi, 5 Oktober 2022

Wadir I,



**Sri Mulyati, S.Pd., M.Kes.**  
NIP. 196511111990012001

Hasil Monev Pembelajaran Minggu ke-7 Semester Gasal TA 2022-2023

Timestamp	Pilih Tahun Akademik	NIP	Nama Lengkap	Jabatan	Jurusan	Kesesuaian antara kalender akademik/ ROP dengan jadwal pembelajaran	Catatan 1	Apakah jumlah pertemuan masing-masing matakuliah telah memenuhi batas minimal sebelum pelaksanaan UTS?	Catatan 2	Ketersediaan Rencana Pembelajaran Semester (RPS)
#####	TA 2022-2023	197009211996032001	Pramita Iriana	Ketua Jurusan	Keperawatan	Sesuai	tidak ada perubahan	Sesuai	sesuai dengan RPS masing2	90 - 100%

#####	TA 2022-2023	197906182005012002	Elly Dwi Wahyuni, SST, M.Keb	Sekretaris Jurusan	Kebidanan	Sesuai	Prodi membuat ROP sesuai dengan kalender akademik Poltekkes, dan dibuatkan jadwal pembelajaran sesuai waktu dan rambu-rambu yang sudah ditentukan	Sesuai	<p>1. UTS dijadwalkan setiap pertengahan minggu efektif PBM teori dan praktik laboratorium. Kecuali Prodi Profesi Bidan karena di Stase klinik</p> <p>2. Prodi Profesi Bidan : Dalam stase klinik tidak ada pertemuan mata kuliah namun adalah kehadiran mahasiswa dalam praktik klinik</p>	90 - 100%
-------	--------------	--------------------	------------------------------	--------------------	-----------	--------	---	--------	---	-----------

#####	TA 2022-2023	196703111 998032001	Mega Mirawati	Ketua Jurusan	Teknologi Laboratorium Medis	Sesuai	ROP dan Jadwal disusun berdasarkan kalender akademik	Sesuai	Jumlah pertemuan telah memenuhi batas minimal yaitu 7 TM	90 - 100%
#####	TA 2022-2023	196007021 989012002	Ratu Karel Lina, Ftr., SKM., MPH	Ketua Jurusan	Fisioterapi	Sesuai	sudah sesuai	Sesuai	Prodi Sarjana Terapan Fisioterapi 100% mata kuliah telah memenuhi batas minimal pertemuan sebelum pelaksanaan UTS  Prodi Profesi Fisioterapis Tidak ada	90 - 100%

Catatan 3	Persentase mata kuliah yang memiliki modul	Catatan 4	Persentase kehadiran mahasiswa (sampai minggu ke-7)	Catatan 5	Absensi mahasiswa dan dosen	Catatan 6 (Menggunakan/Tidak Menggunakan Aplikasi Presensi, Berserta Alasannya)
lengkap	90 - 100%	modul/pedoman praktikum dan klinik lengkap	90 - 100%	walaupun sakit tetap hadir melalui zoom meeting	Ada	menggunakan google sheet

RPS lengkap	90 - 100%	1. Prodi D3, D4 dan Promkes : Modul lengkap 2. Prodi Profesi Bidan : seluruh stase klinik memiliki log book dan modul	90 - 100%	Kehadiran mahasiswa 90-100% baik daring dan luring	Ada	Terdapat form absensi
-------------	-----------	--	-----------	--	-----	-----------------------

Semua MK sdh ada RPSnya 80 - <90%

Masih ada MK dgn penuntun praktik tahun lalu 90 - 100%

Ketidak hadiran karena terkonfirmasi covid, sakit atau terlibat dalam kegiatan direktorat Ada

Menggunakan presensi dari ADAK

RPS pada kedua prodi sudah terkolektif di masing-masing drive dengan persentase 90-100% Prodi Sarjana Terapan Fisioterapi [https://drive.google.com/drive/folders/1Vzgl\\_7kH8AE49EMcCQTySpECmLp\\_7Ur9?usp=sharing](https://drive.google.com/drive/folders/1Vzgl_7kH8AE49EMcCQTySpECmLp_7Ur9?usp=sharing)

Prodi Profesi Fisioterapis [https://drive.google.com/drive/folders/1bH5DgAusEFf52oXCFKYhUJj3\\_hWBHhq4?usp=sharing](https://drive.google.com/drive/folders/1bH5DgAusEFf52oXCFKYhUJj3_hWBHhq4?usp=sharing)

Masing-masing prodi memiliki modul yang terkolektif di drive dengan persentase 90-100% Prodi Sarjana Terapan Fisioterapi <https://drive.google.com/drive/folders/1cbT-Om9fu1rYRCjuOSbSUI4vop014tuX?usp=sharing>

Prodi Profesi Fisioterapis [https://drive.google.com/drive/folders/1bH5DgAusEFf52oXCFKYhUJj3\\_hWBHhq4?usp=sharing](https://drive.google.com/drive/folders/1bH5DgAusEFf52oXCFKYhUJj3_hWBHhq4?usp=sharing)

Persentase kehadiran mahasiswa sampai minggu ke 7 PBM mencapai 90-100% di masing-masing Prodi Ada

Ada, absensi cetak untuk masing-masing Prodi. Penggunaan absensi di EUIS belum maksimal karena sinronisasi yang memerlukan waktu lama.



Ketersediaan program UTS	Catatan 7	Ketersediaan kisi-kisi soal ujian tiap mata kuliah	Catatan 8	Ketersediaan kumpulan soal tiap mata kuliah	Catatan 9	Ketersediaan analisis soal
Ada	lengkap	Ada	lengkap di dalam RPS	Ada	ada di ADAK	Tidak Ada

Ada	1. Prodi D3, D4, Promkes : Program UTS dan UAS 2. Prodi Profesi Bidan : Dalam stase klinik tidak ada UTS	Ada	Kisi - kisi dari setiap PJ MK masuk ke dalam RPS Pada Prodi Profesi Bidan : Dalam stase klinik tidak ada UTS	Ada	1. Prodi D3, D4 dan Promkes : Kumpulan Soal ( bank Soal ) di ambil dari PJ MK 2. Prodi Profesi Bldan : Dalam stase klinik tidak ada kisi kisi soal	Ada
-----	---	-----	---	-----	--	-----

Ada	Program UTS ada dan tercantum waktunya di RPS	Ada	Kisi kisi tercantum di RPS	Ada	Tersedia di Prodi	Tidak Ada
-----	---	-----	----------------------------	-----	-------------------	-----------

Ada	<p>Prodi Profesi Fisioterapis tidak melaksanakan UTS Prodi Sarjana Terapan Fisioterapi Jadwal UTS  <a href="https://docs.google.com/spreadsheets/d/18r ewiTYh_ymRz2mNRv Ez3TrX8IEzq8e5/edit?usp=sharing&amp;ouid=114022076791512517192&amp;rtpof=true&amp;sd=true">https://docs.google.com/spreadsheets/d/18r ewiTYh_ymRz2mNRv Ez3TrX8IEzq8e5/edit?usp=sharing&amp;ouid=114022076791512517192&amp;rtpof=true&amp;sd=true</a></p> <p>Kelengkapan UTS (Berita Acara Ujian, Daftar Hadir Mahasiswa dan Pengawas ada dalam bentuk cetak</p>	Ada	<p>Ada di dalam RPS masing-masing mata kuliah            Prodi Sarjana Terapan Fisioterapi  <a href="https://drive.google.com/drive/folders/1Vzgl_7kH8AE49EMcCQTySpECmLp_7Ur9?usp=sharing">https://drive.google.com/drive/folders/1Vzgl_7kH8AE49EMcCQTySpECmLp_7Ur9?usp=sharing</a></p>	Ada	<p>Prodi Sarjana Terapan Fisioterapi  <a href="https://drive.google.com/drive/folders/1pXIKiH8tMGPaqvPBNSJW_qgNLGL6wTg?usp=sharing">https://drive.google.com/drive/folders/1pXIKiH8tMGPaqvPBNSJW_qgNLGL6wTg?usp=sharing</a></p>	Ada
-----	---	-----	---	-----	---	-----

Catatan 10	Kesesuaian antara jumlah soal dengan bobot SKS	Catatan 11	Jumlah mata kuliah yang sudah menggunakan sistem e-learning, dan jenis platform/ aplikasi yang digunakan [E-Learning VILC]	Jumlah mata kuliah yang sudah menggunakan sistem e-learning, dan jenis platform/ aplikasi yang digunakan [ZOOM Meeting]	Jumlah mata kuliah yang sudah menggunakan sistem e-learning, dan jenis platform/ aplikasi yang digunakan [Google Meet]	Jumlah mata kuliah yang sudah menggunakan sistem e-learning, dan jenis platform/ aplikasi yang digunakan [Apps Lainnya (Sebutkan)]
belum diberikan hasil analisis soal oleh ka. unit komputer	Sesuai	sesuai	<75%	90 - 100%	<75%	<75%

1. Prodi D3, D4 dan Promkes : ada analisis soal di setiap Uji tulis 2. Prodi Profesi Bidan : dalam stase klinik tidak ada kumpulan soal	Sesuai	Jumlah butir soal mengakomodir dgn Bobot SKS dan Pencapaian pembelajaran MK	<75%	90 - 100%	75 - <90%	75 - <90%
--	--------	---	------	-----------	-----------	-----------

Belum ada analisis soal kecuali yang CAT	Sesuai	Jumlah soal sesuai dengan bobot SKS	<75%	75 - <90%	<75%	<75%
--	--------	-------------------------------------	------	-----------	------	------

Prodi Sarjana Terapan Fisioterapi <a href="https://drive.google.com/drive/folders/1naEK7GndYih5B2_G8R2QOK-KDiUoyAOw?usp=sharing">https://drive.google.com/drive/folders/1naEK7GndYih5B2_G8R2QOK-KDiUoyAOw?usp=sharing</a>	Sesuai	sudah sesuai	90 - 100%	90 - 100%	90 - 100%	<75%
--	--------	--------------	-----------	-----------	-----------	------

Catatan 12	Kondisi sarana prasarana pembelajaran	Hambatan	Faktor Pendukung
sebagian besar menggunakan zoom meeting	ketersediaan dan akses jaringan internet baik, kondisi sarpras terutama di lab baik dan lengkap	beban admin di ADAK jurusan keperawatan (hanya 3 orang) sangat besar untuk mengelola pembelajaran dengan jumlah mahasiswa total 765 org. untuk mengelola pembelajaran terutama saat pelaksanaan UTS dan UAS harus memasukkan soal ke CAT (, dalam melakukan input data ke dalam EUIS, PD Dikti, dan input data/dokumen ke dalam aplikasi SIPKL yang diberikan oleh RSCM	dukungan direktur dan jajarannya serta koordinasi di jurusan yang sangat baik

<p>Pada pembelajaran teori dosen tetap menggunakan zoom</p>	<p>Prodi D3 :</p> <ol style="list-style-type: none"> <li>1. Kondisi toa yg sering sama frekwensinya jadi suaranya bocor toa yg lainnya saat rapat dan pembelajaran,</li> <li>2. Proyektor sering tidak connecting ke laptop karena kabel vga/hdmi sering bermasalah</li> </ol> <p>Prodi D4 :</p> <ol style="list-style-type: none"> <li>1. LCD 4 rusak (buram, bitnik-bintik)</li> <li>2. Kabel inferter/HDML masih kurang, baru ada 5, kurang 3</li> <li>3. Kabel VGA yang tersedia rata-rata pendek, dibutuhkan yang ukuran 5 m sebanyak 5</li> <li>4. Sound sistem butuh 2 buah</li> <li>5. Kebutuhan tinta warna urgen, karena banyak print surat keluar/surat praktik, saat ini print di rental</li> <li>6. Jam dinding kurang untuk setiap kelas</li> <li>7. Butuh inventaris laptop prodi jika ada DTT yg tidak bawa atau sedang rusak</li> <li>8. Sinyal wifi tidak stabil dan ada beberapa ruang kelas yang tidak terjangkau</li> </ol> <p>Prodi Profesi Bidan :</p> <p>Wahana praktik ada yang sedang proses pengurusan MOU terutama utk stase puskesmas di wilayah kabupaten tangerang dan dinkes kota Bogor</p> <p>Prodi Promkes :</p> <ol style="list-style-type: none"> <li>1. Kondisi toa yg sering sama frekwensinya</li> </ol>	<p>Prodi D3 : Jaringan internet pada saat zoom sering terputus</p> <p>Prodi D4 : Tidak ada fasilitas ruang OSCE dikampus Pulomas, sehingga saat pelaksanaan kurang terstandar, jika OSCE di kampus Jatiwarna kelas lain akan kosong</p> <p>Profesi Bidan : Jumlah mahasiswa dan lokasi praktik yang sangat tersebar sehingga membuat proses bimbingan agak melelahkan di perjalanan</p> <p>Kondisi sebagian besar mahasiswa yang sambil bekerja juga membuat kelelahan mahasiswa.</p> <p>Promkes : Jaringan internet pada saat zoom sering freeze</p>	<p>Prodi D3 :</p> <ol style="list-style-type: none"> <li>1. Sarana dan prasaran pembelajaran lengkap</li> <li>2. Ruang kuliah kondusif, bersih dan nyaman</li> <li>3. Ruang lab difasilitasi untuk tutorial lab mahasiswa</li> <li>4. Komitmen dosen dan mahasiswa untuk melaksanakan pembelajaran semester ini dengan baik</li> </ol> <p>Prodi D4:</p> <ol style="list-style-type: none"> <li>1. ROP, jadwal, RPS, absensi sudah siap sebelum PBM dimulai</li> <li>2. Mulai bulan oktober asrama sudah dibuka dan mahasiswa yang akan masuk <math>\pm</math> 46 orang</li> </ol> <p>Prodi Profesi :</p> <p>semangat dan komunikasi dari seluruh pembimbing dan mahasiswa sehingga hambatan dapat diatasi</p> <p>Prodi Promkes :</p> <ol style="list-style-type: none"> <li>1. Sarana dan prasaran pembelajaran lengkap</li> <li>2. Ruang kuliah kondusif</li> </ol>
---	---	---	--



Lebih banyak yang menggunakan zoom	<p>Kondisi sarpras sudah baik, namun di jurusan TLM ada beberapa yang butuh penanganan yaitu :</p> <ol style="list-style-type: none"> <li>1. Jaringan internet kurang baik</li> <li>2. Adanya bbrp mikroskop yang rusak di lab bakteriologi</li> <li>3. AC di beberapa lab tidak dingin</li> <li>4. Pintu ruang sterilisasi (It 4) rusak</li> </ol>	<ol style="list-style-type: none"> <li>1. Adanya beberapa mikroskop yang rusak yang menyebabkan kelancaran dalam praktikum bakteriologi.</li> <li>2. Jaringan internet yang kurang baik sehingga menyebabkan terhambatnya pembelajaran daring bila dilakukan oleh bbrp dosen secara bersamaan. Untuk PBM teori di jurusan TLM dilakukan secara daring.</li> </ol>	<ol style="list-style-type: none"> <li>1. Tersedianya sarpras untuk praktikum di lab sehingga PBM praktik dapat berjalan lancar</li> <li>2. Proses PBM sudah diperbolehkan dilaksanakan secara luring sehingga seluruh kegiatan praktikum sudah dapat dilaksanakan secara luring</li> <li>3. Adanya kalender akademik sebagai landasan penjadwalan pelaksanaan PBM di Prodi</li> </ol>
100% MK di Prodi Sarjana Terapan Fisioterapi telah menggunakan sistem e-learning baik yang disediakan Poltekkes Kemenkes Jakarta III atau di luar itu. Media penyampaian materi yang digunakan kedua prodi dalam PBM zoom meeting dan/atau google meeting.	<p>Kondisi beberapa lab fisioterapi perlu dilakukan perbaikan maupun perawatan diantaranya</p> <ol style="list-style-type: none"> <li>1. Lab elektroterapi lantai 5 ruangan panas karena AC rusak</li> <li>2. Bed untuk lantai 5 lab elektroterapi belum ada sehingga proses pembelajaran praktikum laboratorium tidak dapat berjalan optimal padahal akreditasi prodi semakin dekat</li> <li>3. AC di ruang kajur, PLP, dan HMJ rusak dan lamban birokrasi sehingga ijin menyampaikan dalam forum ini.</li> </ol>	<ol style="list-style-type: none"> <li>1. Saat ini, Proses PBM di Prodi Sarjana Terapan Fisioterapi telah mempersiapkan UTS dan proses perkuliahan di lapangan bagi semester 5 di tanggal 24 Oktober - 18 November 2022. Proses persuratan dan pengajuan MoU maupun perpanjangan MoU telah dibantu oleh pihak Akademik Direktorat. Prodi Sarjana Terapan Fisioterapi juga telah melakukan yudisium dan sumpah profesi bagi angkatan tahun 2018. Proses PBM di Prodi Profesi Fisioterapis sudah memulai praktik lapangan.</li> <li>2. birokrasi yang lamban dalam perbaikan fasilitas penunjang pembelajaran salah satunya ketersediaan ruangan dengan AC yang nyaman.</li> </ol>	<ol style="list-style-type: none"> <li>1. Kompetensi dosen dan tenaga kependidikan yang didukung koordinasi dengan jajaran manajemen Jurusan Fisioterapi untuk mensupport kegiatan akademik maupun kemahasiswaan.</li> <li>2. Tim rumah tangga sangat sigap dan cepat saat perbaikan kerusakan fasilitas namun bila melibatkan pihak luar menjadi lambat.</li> <li>3. Koordinasi dan dukungan dari pihak direktorat Poltekkes Kemenkes Jakarta III</li> </ol>

## NOTULEN RAPAT

Hari : Kamis  
Tanggal : 25 Agustus 2022  
Pukul : 14.00-16.00 WIB  
Agenda : Rapat Pembahasan Monitoring dan Evaluasi Pembelajaran Minggu ke-2 Semester Gasal TA 2022-2023

A. Pembukaan : Ka. Subbag Administrasi Akademik

B. Penyampaian RTL Monev Minggu ke-2

C. Diskusi:

- Sudah ditindaklanjuti, Kurikulum sudah dikirim ke AIPVIKI
- ViLC digunakan oleh MK Bahasa Inggris.
- Lahan praktik sudah selesai.
- Analisis soal belum selesai.
- Jadwal CBT, Jurusan Kpeerawatan sudah mengirimkan jadwal ke unit IT,
- Unit IT: penggunaan lab CBT semuanya sudah dikirim: KEperawatan, Fisioterapi dan Kebidanan. Jurusan TLM menunggu jadwal ruangan kosong.
- Terkait bank soal, belum follow up lagi ke pengembang simama. Dari LPUK belum ada respon.
- Anggaran utk tahun ini tidak ada. Baru akan direncanakan di tahun 2023.
- Rencanakan dulu oleh Unit IT, segera.
- Jur kep dan keb, setelah selesai kegiatan, maka tanggal 10-11 akan ada kegiatan bedah kurikulum. Sampai dengan penyusunan RPS. Sampai dengan MK penciri. → NARsum disiapkan dari jauh hari, agar efektif.
- Unit IT sudah ke pulomas. Sampai sekarang masih ada keluhan di lt.2. Masalahnya: krn ada ruang dosen yg ditambah, cooverage internet kurang baik. Akan ditambahkan akses poin di lt. 2. Sudah dilaporkan. Setelah diteliti lagi, ada kerusakan dari backbone ke arah providernya putus sambung, hari Kamis sudah difollow up dan diganti alatnya. Sudah dilaporkan ke provider. → lanjut dimonitoring lagi.
- Bu shentya: lt 2 di dlm kelas, jika zoom keluar masuk. Lab, aula, perpustakaan baik. Di lt.2 kelas yg ujung tidak dapat sama sekali.
- Wadir I: IT koordinasi dengan Ka Prodi shg sebaiknya dibagian mana yang akan difokuskan.
- Pembahasan lebih lanjut tentang SIRUANG.
- Sarpras: LCD 4 rusak
- Bank soal, tim IT akan melakukan analisis jawaban soal.
- D III Keb, kabel HDMI butuh pengawasan dari tim RT.
- Wadir I: jika ada kerusakan, tim IT segera turun ke jurusan utk memperbaiki.
- Bu Erika: ada pak fathudin. Di jatiwarna: Pak leo.
- Wadir I: buat grup utk mempermudah komunikasi. Sehingga tdk ada hambatan dalam proses pembelajaran. Segera ditindaklanjuti. Bagaimana dgn yg di pulomas atau di kimia. Setiap minggu bisa mengingatkan bagian yang pegang inventaris di jurusan (bagian pbm),

- Unit IT: beberapa perangkat (hibah) jika dilaporkan, bisa dilaporkan, sehingga saat pemeliharaan bisa dikelola/ diatur oleh poltekkes.
- TLM: mohon diajukan mikroskop yg rusak dan pintu ruang sterilisasi. Untuk AC sebentar lagi da.
- Keperawatan: admin di adak hanya ada 3 orang.
- Akses poin di Kebidanan Jatiwarna, akan dikoordinasikan dulu.
- Bu Ikha: lab, barang menumpuk. Apakah ada ruang tambahan?
- Lab: diminta pasang cctv agar terpantau. Jika di lab tidak ada. Harus ada ruang persiapan dosen dan cctv.
- D IV Fisioterapi: CE, bisa dimasukkan transportnya, tapi mohon disiapkan proposalnya,
- Wadir I : untuk TLM Diajukan sesuai standar laboratorium di TLM.
- Bu Ikha: system safety, tangga daruratnya harus dipastikan ada. Antara surodo dan hardjono diminta untuk difungsikan.

Notulis,

Mina Septiani

## Dokumentasi:

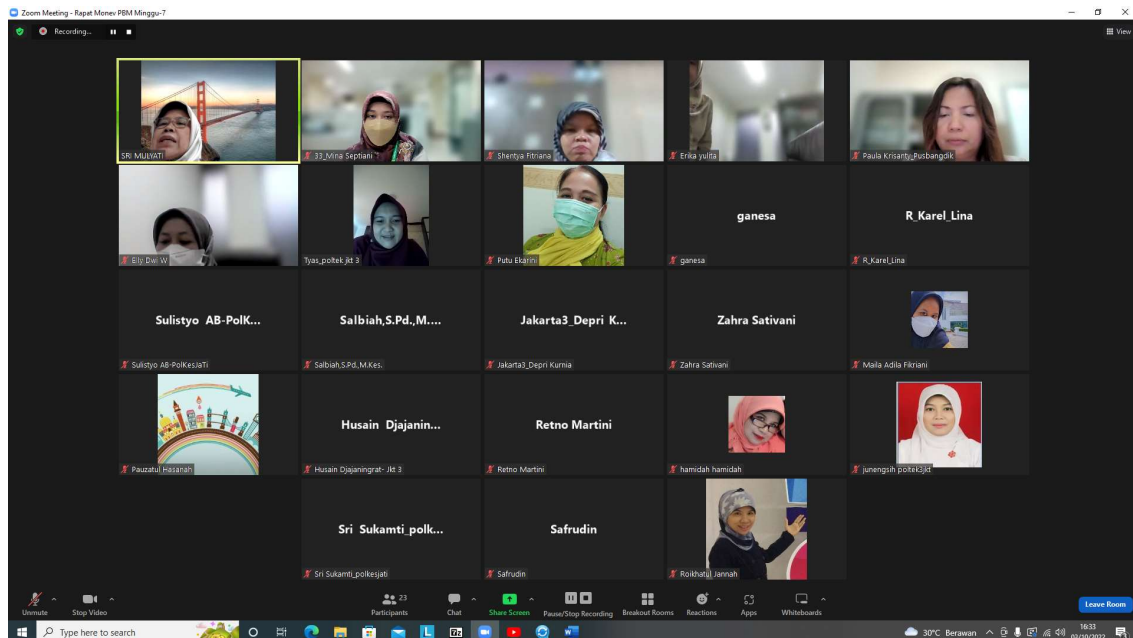



**KEMENTERIAN KESEHATAN REPUBLIK INDONESIA  
DIREKTORAT JENDERAL TENAGA KESEHATAN**

**POLITEKNIK KESEHATAN JAKARTA III**

Jl. Arteri JORR Jatiwarna Kec. Pondok Melati – Bekasi 17415

Telp. (021) 84978693, Faksimile.(021)84978696, Hotline Service : 081112021333

Website: [www.poltekkesjakarta3.ac.id](http://www.poltekkesjakarta3.ac.id), Email: [sekretariat@poltekkesjakarta3.ac.id](mailto:sekretariat@poltekkesjakarta3.ac.id)



**NOTA DINAS**

NOMOR : PS.03.04/I/09356/2022

Yth. : Para Ketua Jurusan  
Dari : Direktur Politeknik Kesehatan Kementerian Kesehatan Jakarta III  
Hal : Monitoring dan Evaluasi Pembelajaran Minggu ke 7 Semester Gasal TA 2022-2023  
Tanggal : 03 Oktober 2022

Bersama ini kami sampaikan bahwa akan dilaksanakan monitoring dan evaluasi pembelajaran minggu ke 7 semester gasal tahun akademik 2022-2023 pada setiap jurusan di lingkungan Poltekkes Kemenkes Jakarta III. Dimohon agar jajaran manajemen di jurusan dapat menyesuaikan, untuk pelaksanaan kegiatan tersebut yang akan dilaksanakan secara daring, pada:

Hari/ Tanggal : Senin, 3 Oktober 2022  
Waktu : Pukul 15.00 WIB sampai dengan selesai  
Tempat : *Zoom Meeting (link menyusul)*

Demikian disampaikan, atas perhatiannya diucapkan terima kasih.



**YUPI SUPARTINI, S.Kp, M.Sc**

Lampiran

Nomor : PS.03.04/I/09356/2022

Tanggal : 03 Oktober 2022

Daftar Undangan

1. Wadir I
2. Ka. Bag. Adiministrasi Akademik dan Umum
3. Ka. Subbagian Administrasi Akademik
4. Kepala Pusat Penjaminan Mutu
5. Kepala Pusat Pengembangan Pendidikan
6. Kepala Pusat Penelitian dan Pengabdian Masyarakat
7. Ketua Jurusan Keperawatan
8. Ketua Jurusan Kebidanan
9. Ketua Jurusan TLM
10. Ketua Jurusan Fisioterapi
11. Sekretaris Jurusan Keperawatan
12. Sekretaris Jurusan Kebidanan
13. Sekretaris Jurusan TLM
14. Sekretaris Jurusan Fisioterapi
15. Ketua Program Studi D III Keperawatan
16. Ketua Program Studi D III Kebidanan
17. Ketua Program Studi D III TLM
18. Ketua Program Studi Sarjana Terapan Kebidanan
19. Ketua Program Studi Sarjana Terapan Promosi Kesehatan
20. Ketua Program Studi Sarjana Terapan TLM
21. Ketua Program Studi Sarjana Terapan Fisioterapi
22. Ketua Program Studi Sarjana Terapan Keperawatan dan Program Studi Pendidikan Profesi Ners  
Program Profesi
23. Ketua Program Studi Pendidikan Profesi Bidan Program Profesi
24. Ketua Program Studi Pendidikan Profesi Fisioterapis Program Profesi
25. Koordinator Akademik Jurusan Keperawatan
26. Koordinator Akademik Jurusan Kebidanan
27. Koordinator Akademik Jurusan TLM
28. Koordinator Akademik Jurusan Fisioterapi
29. Koordinator Pendidikan dan Monev
30. Staf Adak (Depri Pahla Kurnia, Amd.)



YUPI SUPARTINI, S.Kp, M.Sc

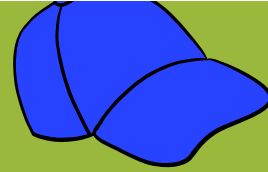

# Monev Pembelajaran Minggu ke-7



# Sesuai (4 Jurusan)

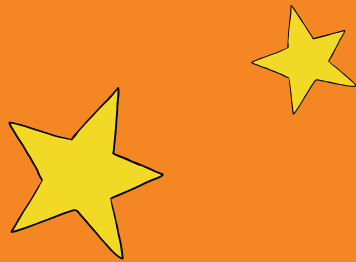

- Kesesuaian antara kalender akademik/ROP dgn jadwal pembelajaran

Catt :

Prodi membuat ROP sesuai dengan kalender akademik Poltekkes, dan dibuatkan jadwal pembelajaran sesuai waktu dan rambu-rambu yang sudah ditentukan (Bidan)

- jumlah pertemuan masing-masing mata kuliah telah memenuhi batas minimal sebelum pelaksanaan UTS

Catt :

1. UTS dijadwalkan setiap pertengahan minggu efektif PBM teori dan praktik laboratorium. Kecuali Prodi Profesi Bidan karena di Stase klinik

2. Prodi Profesi Bidan=profesi Fisioterapi : dalam stase klinik tidak ada pertemuan mata kuliah namun adalah kehadiran mahasiswa dalam praktik klinik



## Ketersediaan RPS



90-100 %

Prodi Sarjana Terapan Fisioterapi

[https://drive.google.com/drive/folders/1Vzgl\\_7kH8AE49EMcCQTySpECmLp\\_7Ur9?usp=sharing](https://drive.google.com/drive/folders/1Vzgl_7kH8AE49EMcCQTySpECmLp_7Ur9?usp=sharing)

Prodi Profesi Fisioterapis

[https://drive.google.com/drive/folders/1bH5DgAusEFf52oXCFKYhUJj3\\_hWBHhq4?usp=sharing](https://drive.google.com/drive/folders/1bH5DgAusEFf52oXCFKYhUJj3_hWBHhq4?usp=sharing)



## Persentase Mata Kuliah yg Memiliki Modul

90 – 100 % : Kebidanan, Keperawatan, Fisioterapi

80 - <90 % : TLM

Catt : Profesi (di+ logbook)

Prodi Sarjana Terapan Fisioterapi

<https://drive.google.com/drive/folders/1cbT-Om9fu1rYRCjuOSbSUI4vop014tuX?usp=sharing>

Prodi Profesi Fisioterapis

[https://drive.google.com/drive/folders/1bH5DgAusEFf52oXCFKYhUJj3\\_hWBHhq4?usp=sharing](https://drive.google.com/drive/folders/1bH5DgAusEFf52oXCFKYhUJj3_hWBHhq4?usp=sharing)



## Persentase Kehadiran Mhs (s.d ming ke-7)

90-100 %

TLM : Ketidakhadiran krn terkonfirmasi covid, sakit / terlibat dlm kegiatan direktorat

# Rekapitulasi





# Ada (4 Jur)

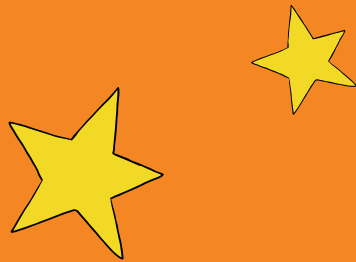

## Absensi Mhsw

### Catt :

Kep : google sheet

Keb : form absensi

TLM : presensi dari ADAK

Fisioterapi : Ada, absensi cetak untuk masing-masing Prodi.

Penggunaan absensi di EUIS belum maksimal karena sinronisasi yang memerlukan waktu lama.



## Ketersediaan program UTS

### Catt :

1. Prodi D3, D4, Promkes : Program UTS dan UAS
2. Prodi Profesi (Bidan+Fisioterapi) : dalam stase klinik tidak ada UTS

Prodi Sarjana Terapan Fisioterapi

Jadwal UTS

[https://docs.google.com/spreadsheets/d/18rewiTYh\\_ymRz2mNRvEz3TrX8lEzq8e5/edit?usp=sharing&ouid=114022076791512517192&rtpof=true&sd=true](https://docs.google.com/spreadsheets/d/18rewiTYh_ymRz2mNRvEz3TrX8lEzq8e5/edit?usp=sharing&ouid=114022076791512517192&rtpof=true&sd=true)

Kelengkapan UTS (Berita Acara Ujian, Daftar Hadir Mahasiswa dan Pengawas ada dalam bentuk cetak



## Ketersediaan kisi kisi ujian tiap MK



Ada

Prodi Sarjana Terapan Fisioterapi

[https://drive.google.com/drive/folders/1Vzgl\\_7kH8AE49EMcCQTySpECmLp\\_7Ur9?usp=sharing](https://drive.google.com/drive/folders/1Vzgl_7kH8AE49EMcCQTySpECmLp_7Ur9?usp=sharing)

## Ketersediaan kump soal tiap MK



Catt :

Kep : tersedia di ADAK

Keb :

Prodi D3, D4 dan Promkes : Kumpulan Soal ( bank Soal ) di ambil dari PJ MK

Prodi Profesi Bldan : Dalam stase klinik tidak ada kisi kisi soal

TLM : tersedia di prodi

Fisioterapi :

Prodi Sarjana Terapan Fisioterapi

[https://drive.google.com/drive/folders/1pXIKiH8tMGPaqvvPBNSJW\\_qgNLGL6wTg?usp=sharing](https://drive.google.com/drive/folders/1pXIKiH8tMGPaqvvPBNSJW_qgNLGL6wTg?usp=sharing)

## Ketersediaan analisis soal



Kep : tidak ada (blm diberikan oleh ka.unit computer)

Keb : ada (Prodi DIII, DIV, Promkes). Tdk ada (profesi)

TLM : blm ada analisis soal kecuali CAT

Fisio : Prodi Sarjana Terapan Fisioterapi

[https://drive.google.com/drive/folders/1naEK7GndYih5B2\\_G8R2Q0K-KDiUoyAOw?usp=sharing](https://drive.google.com/drive/folders/1naEK7GndYih5B2_G8R2Q0K-KDiUoyAOw?usp=sharing)

# Rekapitulasi

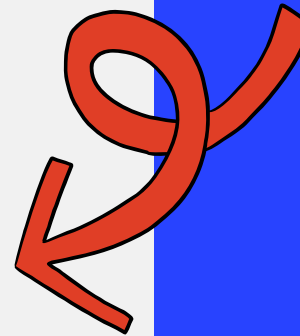

# Sesuai (4 Jur)

## Kesesuaian jmlh soal dgn bobot sks

Keb :  
Jumlah butir soal mengakomodir dgn  
Bobot SKS dan Pencapaian  
pembelajaran MK

## Jmlh MK yg menggunakan system e-learning (Google Meet)

- Kep, TLM : <75%
- Keb : 75-<90 %
- Fisio : 90-100 %

## Jmlh MK yg menggunakan system e-learning (VILc)

- Kep, Keb, TLM : <75%
- Fisio : 90-100 %

## Jmlh MK yg menggunakan system e-learning (Zoom Meeting)

- Kep, Keb, Fisio : 90-100 %
- TLM : 75-<90 %

## Jmlh MK yg menggunakan system e-learning (Apss lain)

- Kep : <75% (sbgn bsr menggunakan zoom meeting)
- Keb : 75-<90 % (pembelajaran teori menggunakan zoom)
- TLM : <75% (lbh byk menggunakan zoom)
- Fisio : <75% (100% menggunakan e-learning yg tersedia atau yg lain)

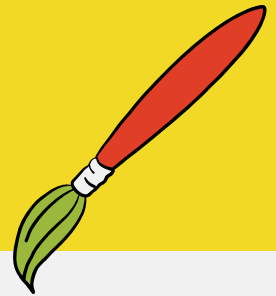

## Keperawatan

ketersediaan & akses jar.  
internet baik, kondisi  
sarpras terutama di lab  
baik&lengkap



### Kebidanan (Prodi DIII)

1. Kondisi toa yg sering sama frekwensinya jadi suaranya bocor toa yg lainnya saat rapat dan pembelajaran,
2. Proyektor sering tidak connecting ke laptop karena kabel vga/hdmi sering bermasalah

### Kebidanan (Prodi Profesi)

Wahana praktik ada yang sedang proses pengurusn MOU terutama utk stase puskesmas di wilayah kabupaten tangerang dan dinkes kota Bogor

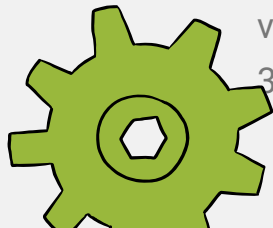

## Kebidanan (Prodi ST)

1. LCD 4 rusak (buram, bitnik-bintik)
  2. Kabel inferter/HDMI masih kurang, baru ada 5, kurang 3
  3. Kabel VGA yang tersedia rata-rata pendek, dibutuhkan yang ukuran 5 m sebanyak 5
  4. Sound sistem butuh 2 buah
  5. Kebutuhan tinta warna urgen, karena banyak print surat keluar/surat praktik, saat ini print di rental
  6. Jam dinding kurang untuk setiap kelas
  7. Butuh inventaris laptop prodi jika ada DTT yg tidak bawa atau sedang rusak
  8. Sinyal wifi tidak stabil dan ada beberapa ruang kelas yang tidak terjangkau
2. 1. Kondisi toa yg sering sama frekwensinya jadi suaranya bocor toa yg lainnya saat rapat dan pembelajaran,
  2. Proyektor sering tidak konek ke laptop karena kabel vga/hdmi sering bermasalah
  - 3 Infokus tdk ada screen nya tiap kelas



# Kondisi Sarana Prasarana

# Kondisi Sarana Prasarana (2)



LET'S  
TALK!

## TLM

Kondisi sarpras sudah baik, namun di jurusan TLM ada beberapa yang butuh penanganan yaitu :

1. Jaringan internet kurang baik
2. Adanya bbrp mikroskop yang rusak di lab bakteriologi
3. AC di beberapa lab tidak dingin
4. Pintu ruang sterilisasi (lt 4) rusak

## Fisioterapi

Kondisi beberapa lab fisioterapi perlu dilakukan perbaikan maupun perawatan diantaranya

1. Lab elektroterapi lantai 5 ruangan panas karena AC rusak
2. Bed untuk lantai 5 lab elektroterapi belum ada sehingga proses pembelajaran praktikum laboratorium tidak dapat berjalan optimal padahal akreditasi prodi semakin dekat
3. AC di ruang kajur, PLP, dan HMJ rusak dan lamban birokrasi sehingga ijin menyampaikan dalam forum ini.



# Hambatan

## Keperawatan



beban admin di ADAK Jurkep (hanya 3 orang) sangat besar untuk mengelola pembelajaran dengan jumlah mahasiswa total 765 org.

## Kebidanan

Prodi DII , ST promkes : Jar. internet saat zoom srg terputus/freeze

Prodi DIV : Tidak ada fasilitas ruang OSCE dikampus Pulomas

Profesi Bidan : Jumlah mahasiswa dan lokasi praktik yang sangat tersebar sehingga membuat proses bimbingan agak melelahkan di perjalanan  
Kondisi sebagian besar mhs yg sambil bekerjamembuat kelelahan mahasiswa.

## TLM

1. Ada bbrp mikroskop yg rusak menghambat kelancaran praktikum bakteriologi.
2. Jar. internet kurang baik

## Fisioterapi

birokrasi yang lamban dalam perbaikan fasilitas penunjang pembelajaran salah satunya ketersediaan ruangan dengan AC yang nyaman.

## KEPERAWATAN

dukungan direktur dan jajarannya serta koordinasi jurusan yang sangat baik



## TLM

1. Tersedianya sarpras untuk praktikum di lab
2. Proses PBM sdh diperbolehkan dilaksanakan secara luring
3. Adanya kalender akademik sebagai landasan penjadwalan pelaksanaan PBM di Prodi

## Fisioterapi

1. Kompetensi dosen tenaga kependidikan yg didukung koordinasi dgn jarmen Jurusan Fisioterapi
2. Tim rumah tangga sangat sigap dan cepat saat perbaikan kerusakan fasilitas namun bila melibatkan pihak luar menjadi lambat.
3. Koordinasi dan dukungan dari pihak direktorat Poltekkes Kemenkes Jakarta III

## KEBIDANAN

Prodi DIII :

1. Sarana dan prasaran pembelajaran lengkap
2. Ruang kuliah kondusif, bersih dan nyaman
3. Ruang lab difasilitasi untuk tutorial lab mahasiswa
4. Komitmen dosen dan mahasiswa untuk melaksanakan pembelajaran semester ini dengan baik

Prodi DIV:

1. ROP, jadwal, RPS, absensi sudah siap sebelum PBM dimulai
2. Mulai bulan oktober asrama sudah dibuka dan mahasiswa yang akan masuk  $\pm$  46 orang

Prodi Profesi :

semangat dan komunikasi dari seluruh pembimbing dan mahasiswa sehingga hambatan dapat diatasi

Prodi Promkes :

1. Sarana dan prasaran pembelajaran lengkap
2. Ruang kuliah kondusif



# Faktor Pendukung





Hello there!

**I'm Rain**

and I'll be sharing with you  
my beautiful ideas.

Follow me at **@reallygreatsite**  
to learn more.





# Work History

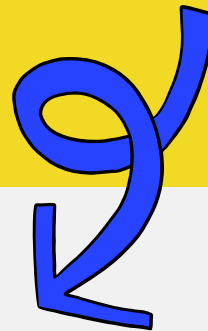

**Write your first job position here**

Company Name  
(Inclusive dates)

Describe the work you did for this particular job position.



**Write your second job position here**

Company Name  
(Inclusive dates)

Describe the work you did for this particular job position.

**Write your third job position here**

Company Name  
(Inclusive dates)

Describe the work you did for this particular job position.





# Other Relevant Information

(Examples are volunteer work,  
affiliations, awards, and workshops)



**Title:**  
**Institution:**  
**Date:**  
**Details:**

**Title:**  
**Institution:**  
**Date:**  
**Details:**

**Title:**  
**Institution:**  
**Date:**  
**Details:**



AWESOME

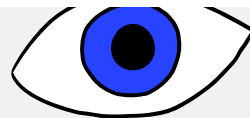

**It's so lovely to  
meet all of you!**

Thank you for listening.





# Add a Team Members Page

Elaborate on what you want to discuss.

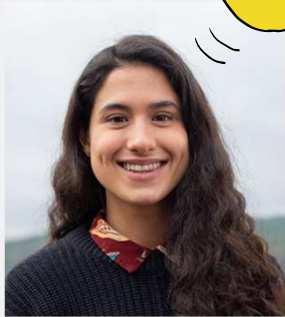
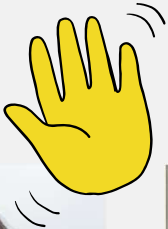

**Name**

Title or Position

**Name**

Title or Position

**Name**

Title or Position

**Name**

Title or Position





Write a caption  
for the photos.

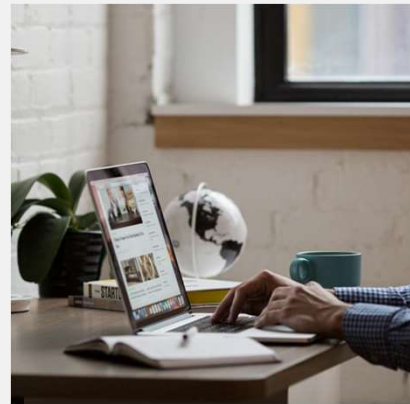

# Credits

Special thanks to all the people who made and released these awesome resources for free:

- Presentation template by [SlidesCarnival](#)
- Photographs by [Pexels](#)

**Happy designing!**

# Fonts In this Presentation

This presentation template  
uses the following free fonts:

- Titles: Open Sans
- Headers: Open Sans
- Body Copy: Open Sans

You can find these fonts online  
too. **Happy designing!**

# Add a Timeline Page

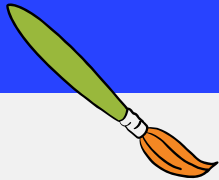

## Add a main point

Briefly elaborate on what you want to discuss.

## Add a main point

Briefly elaborate on what you want to discuss.

## Add a main point

Briefly elaborate on what you want to discuss.

## Add a main point

Briefly elaborate on what you want to discuss.







# S

## Strengths

What are you doing well? What sets you apart? What are your good qualities?



# W

## Weaknesses

Where do you need to improve? Are resources adequate? What do others do better than you?



# O

## Opportunities

What are your goals? Are demands shifting? How can it be improved?



# T

## Threats

What are the blockers you're facing? What are factors outside of your control?

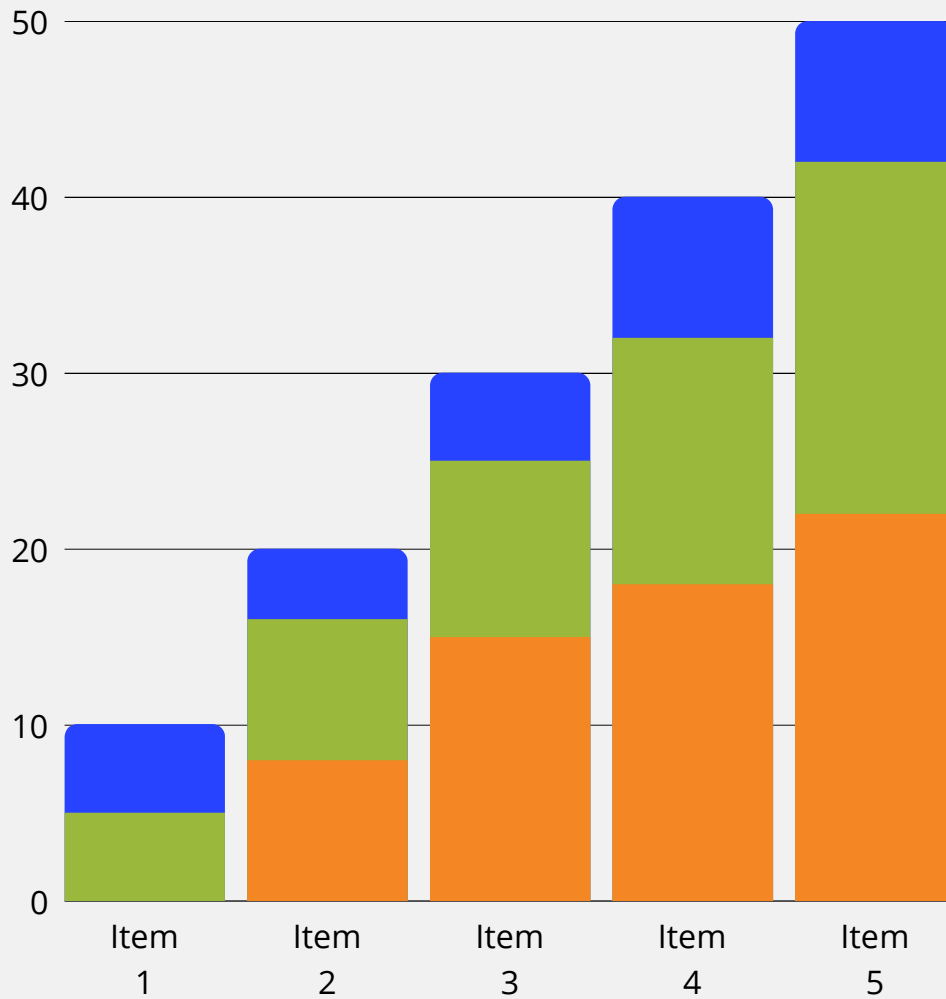

# Write Your Topic or Idea

Elaborate on what you want to discuss.

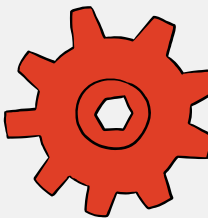

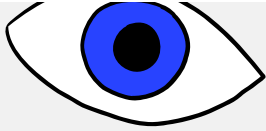

# Add a Chart Page

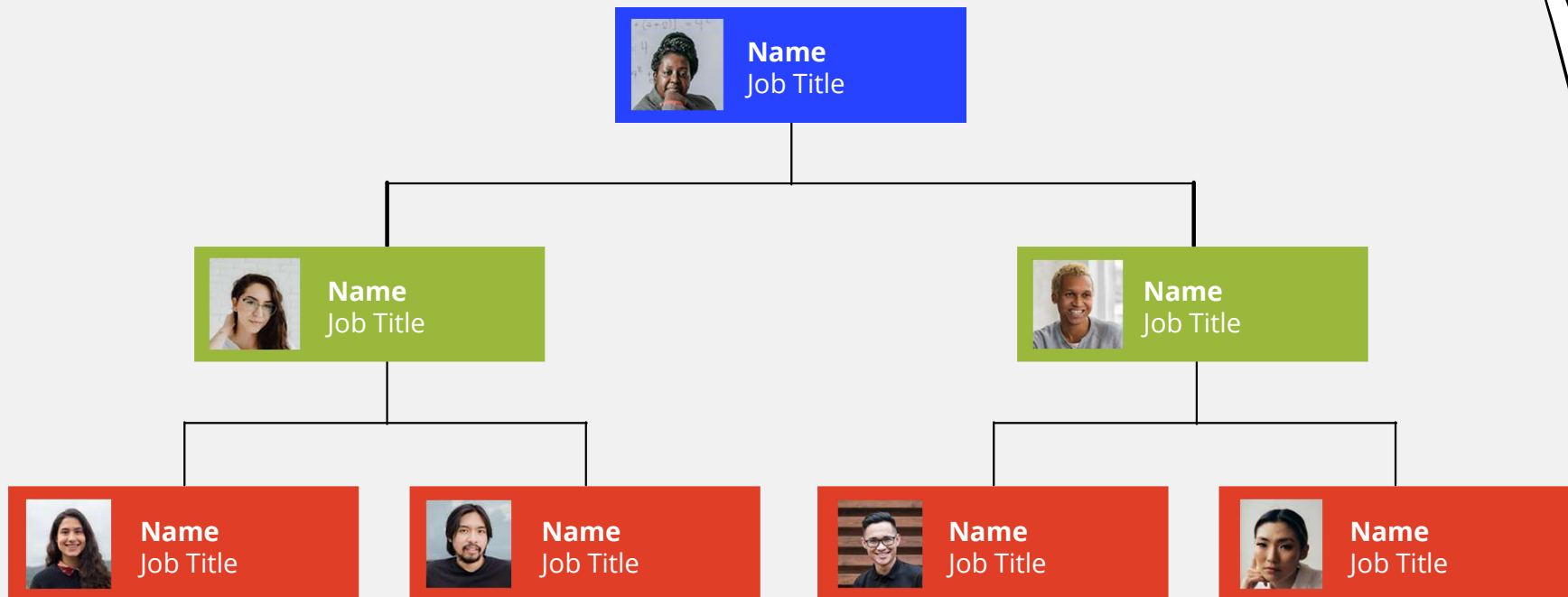

# Icons Resource Page

Use these design resources in your  
Presentation.

**Happy designing!**

Don't forget to delete this page  
before presenting.



# Elements Resource Page

Use these design resources in your  
Presentation.

**Happy designing!**

Don't forget to delete this page  
before presenting.

NICE TO  
MEET  
YOU!

LET'S  
TALK!

HEY  
THERE!



# Elements Resource Page

Use these design resources in your  
Presentation.

**Happy designing!**

Don't forget to delete this page  
before presenting.

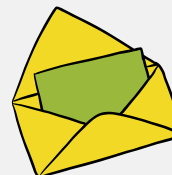
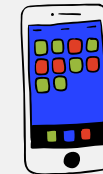
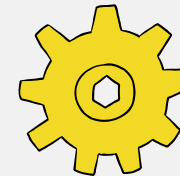

**GREAT! AWESOME**



**Free templates for all your presentation needs**



For PowerPoint and  
Google Slides



100% free for personal  
or commercial use



Ready to use,  
professional and  
customizable



Blow your audience  
away with attractive  
visuals