



KEMENTERIAN
KESEHATAN
REPUBLIK
INDONESIA



GERMAS
Gerakan Masyarakat
Hidup Sehat



LAPORAN MONEV PEMBELAJARAN

Minggu ke-2 Semester Genap
Tahun Akademik 2022-2023

POLTEKKES KEMENKES JAKARTA III
Jalan Arteri JORR Jatiwarna Kec. Pondok Melati, Bekasi

BAB I

PENDAHULUAN

A. Latar Belakang

Politeknik Kesehatan Kementerian Kesehatan (Poltekkes Kemenkes) Jakarta III adalah Unit Pelaksana Teknis (UPT) Direktorat Jenderal Tenaga Kesehatan Kemenkes RI yang menyelenggarakan pendidikan Diploma III dan IV bidang kesehatan serta program profesi. Sebagai penyelenggara pendidikan tinggi kesehatan, Poltekkes Kemenkes Jakarta III mempunyai tanggung jawab dalam menghasilkan lulusan tenaga kesehatan yang kompeten. Hal ini sesuai dengan visi dan misi Poltekkes Kemenkes Jakarta III bahwa dalam pengelolaan pendidikan selalu berupaya mengedepankan aspek mutu sehingga lulusannya mempunyai kompetensi yang tinggi dan unggul dalam penguasaan teknologi kesehatan.

Dalam upaya meningkatkan mutu dan melaksanakan pembelajaran yang efektif dan efisien di Poltekkes Kemenkes Jakarta III perlu dilaksanakan monitoring dan evaluasi. Monitoring dan evaluasi pembelajaran merupakan kegiatan yang ditujukan untuk memantau pelaksanaan pembelajaran mencakup perencanaan program, implementasi program, monitoring program dan evaluasi program. Monitoring dan evaluasi dilaksanakan guna menjaga dan memastikan penyelenggaraan pendidikan dilaksanakan sesuai standar pendidikan yang tercantum dalam Permendikbud RI No. 3 tahun 2020 tentang Standar Nasional Pendidikan Tinggi.

Poltekkes Kemenkes Jakarta III telah melakukan berbagai upaya dalam memastikan pengelolaan pembelajaran yang baik, mulai dari tahap perencanaan, pelaksanaan hingga proses evaluasinya. Sebagai pertanggungjawaban atas pelaksanaan monitoring dan evaluasi pembelajaran yang telah dilaksanakan, maka perlu dibuat laporan monitoring dan evaluasi pembelajaran Poltekkes Kemenkes Jakarta III minggu ke-2 semester genap tahun akademik 2022-2023.

B. Tujuan

1. Tujuan Umum

Agar pelaksanaan pembelajaran sesuai dengan standar yang telah ditetapkan sehingga dapat menghasilkan lulusan yang sesuai dengan kompetensinya.

2. Tujuan Khusus

- a. Memonitoring terhadap pelaksanaan proses pembelajaran,
- b. Mengidentifikasi adanya permasalahan dalam proses pembelajaran.
- c. Mengidentifikasi kelengkapan dokumentasi proses pembelajaran.
- d. Mengevaluasi pencapaian tujuan pembelajaran.

C. Strategi

Kegiatan monitoring dan evaluasi dilaksanakan oleh Wadir I, Ka. Sub Bagian Administrasi Akademik, Koordinator Pendidikan dan Monev dengan strategi sebagai berikut:

1. Setiap jurusan mengisi instrumen monev minggu ke-2 melalui laman Poltekkes Kemenkes Jakarta III: <https://www.poltekkesjakarta3.ac.id/monev>
2. Pembahasan bersama hasil monev

D. Tempat dan Waktu Pelaksanaan

1. Tempat Pelaksanaan

Monev pembelajaran minggu ke-2 semester genap TA 2022-2023 dilaksanakan melalui zoom meeting.

2. Waktu Pelaksanaan

Hari : Selasa
Tanggal : 7 Februari 2023
Pukul : 08.00-10.00 WIB

BAB II

HASIL MONITORING DAN EVALUASI

Hasil monitoring dan evaluasi minggu ke-2 semester genap tahun akademik 2022-2023 adalah sebagai berikut:

1. Kalender Akademik

- a. Kalender akademik Poltekkes Kemenkes Jakarta III semester genap tahun akademik 2022-2023 sudah tersedia. Kalender akademik dibuat sebagai acuan program studi dalam membuat Rencana Operasional Pembelajaran.
- b. Rencana Operasional Pembelajaran semester genap tahun akademik 2022-2023 setiap program studi sudah tersedia dan sudah sesuai dengan Kalender Akademik Poltekkes Kemenkes Jakarta III. Program Studi Pendidikan Profesi Bidan Program Profesi terdapat penambahan minggu pembelajaran untuk pembelajaran penguatan keilmuan (matrikulasi).
- c. Jadwal pembelajaran untuk semua program studi terdiri dari pembelajaran teori dan praktik, kecuali untuk Program Studi Profesi melaksanakan kegiatan pembelajaran praktik klinik. Program Studi Pendidikan Profesi Bidan Program Profesi melaksanakan Praktik Klinik Stase Praktik Mandiri Bidan (PMB), Puskesmas dan Rumah Sakit.

2. Kurikulum

Setiap program studi di Poltekkes Kemenkes Jakarta III telah memiliki Kurikulum Pendidikan Tinggi (KPT) dan tim penyusun kurikulum yang ditetapkan melalui Surat Keputusan (SK) Direktur Poltekkes Kemenkes Jakarta III. Kurikulum tersebut telah memiliki capaian pembelajaran lulusan dan profil lulusan program studi.

Poltekkes Kemenkes Jakarta III mendukung kegiatan pengembangan kurikulum program studi yang dilaksanakan oleh masing-masing program studi di jurusan, mengacu pada KKNI dan Standar Nasional Pendidikan Tinggi. Uraian tentang kurikulum program studi di Poltekkes Kemenkes Jakarta III, sebagai berikut:

a. Program Studi D III Keperawatan

- 1) Kurikulum yang digunakan adalah Kurikulum Pendidikan Tinggi Program Studi Diploma III Keperawatan Jurusan Keperawatan Politeknik Kesehatan Kemenkes Jakarta III Tahun 2022, sesuai dengan SK Direktur Poltekkes Kemenkes Jakarta III No: PP.04.02/I/05828/2022 tentang Penetapan Kurikulum Pendidikan Tinggi Program Studi Diploma III Keperawatan Jurusan Keperawatan Politeknik Kesehatan Kemenkes Jakarta III Tahun 2022.
- 2) Kurikulum tersebut disusun oleh tim penyusun kurikulum program studi, berdasarkan SK No. KH.04.01/I/03820/2022 tentang Penetapan Tim Pengembangan Kurikulum Pengembangan Pendidikan Tinggi Program Studi D III Keperawatan, Program Studi Keperawatan Program Sarjana Terapan dan Program Studi Pendidikan Profesi Ners Program Profesi Jurusan Keperawatan Poltekkes Kemenkes Jakarta III Tahun 2022.
- 3) Pengembangan kurikulum Program Studi D III Keperawatan baru dilaksanakan pada tahun 2022.

b. Program Studi Keperawatan Program Sarjana Terapan dan Program Studi Pendidikan Profesi Ners Program Profesi

- 1) Kurikulum yang digunakan oleh Program Studi Keperawatan Program Sarjana Terapan dan Program Studi Pendidikan Profesi Ners Program Profesi, adalah Kurikulum Program Studi Keperawatan Program Sarjana Terapan dan Program Studi Pendidikan Profesi Ners Program Profesi tahun 2022, sesuai SK Direktur Poltekkes Kemenkes Jakarta III nomor HK.01.07/I/06680/2022 tentang Penetapan Kurikulum Program Studi Keperawatan Program Sarjana Terapan dan Program Studi Pendidikan Profesi Ners Program Profesi Jurusan Keperawatan Poltekkes Kemenkes Jakarta III Tahun 2022.
- 2) Kurikulum tersebut disusun oleh tim penyusun kurikulum program studi, berdasarkan:
 - a. Kurikulum tersebut disusun oleh tim penyusun kurikulum program studi, berdasarkan SK No. KH.04.01/I/03820/2022

tentang Penetapan Tim Pengembangan Kurikulum Pengembangan Pendidikan Tinggi Program Studi D III Keperawatan, Program Studi Keperawatan Program Sarjana Terapan dan Program Studi Pendidikan Profesi Ners Program Profesi Jurusan Keperawatan Poltekkes Kemenkes Jakarta III Tahun 2022.

- 3) Pengembangan kurikulum Program Studi Keperawatan Program Sarjana Terapan dan Program Studi Pendidikan Profesi Ners Program Profesi terakhir dilakukan pada tahun 2022.

c. Program Studi D III Kebidanan

- 1) Kurikulum yang digunakan oleh Program Studi D III Kebidanan adalah Kurikulum Program Studi D III Kebidanan Tahun 2018 sesuai SK Direktur Poltekkes Kemenkes Jakarta III No. PP.04.02/I/3640/2018 tentang Penetapan Kurikulum Pendidikan Program Studi D III Kebidanan Jurusan Kebidanan Poltekkes Kemenkes Jakarta III Tahun 2018.
- 2) Kurikulum tersebut disusun oleh tim penyusun kurikulum program studi, sesuai SK Direktur Poltekkes Kemenkes Jakarta III No. PP.08.03/I/1099/2018 tentang Tim Pengembangan Kurikulum Program Studi D III Kebidanan Politeknik Kesehatan Kemenkes Jakarta III.
- 3) Pengembangan kurikulum Program Studi D III Kebidanan terakhir dilakukan pada tahun 2018, sehingga perlu dilakukan pemutakhiran kurikulum.

d. Program Studi Sarjana Terapan Kebidanan dan Program Studi Pendidikan Profesi Bidan Program Profesi

- 1) Kurikulum yang digunakan adalah Kurikulum Program Studi Sarjana Terapan Kebidanan dan Program Studi Pendidikan Profesi Bidan Program Profesi Tahun 2020 sesuai SK Direktur Poltekkes Kemenkes Jakarta III No. PP.02.03/I/6069/2020 tentang Penetapan Kurikulum Program Studi Sarjana Terapan Kebidanan Jurusan Kebidanan Poltekkes Kemenkes Jakarta III Tahun 2020.

- 2) Kurikulum tersebut disusun oleh tim penyusun kurikulum program studi, sesuai SK Direktur Poltekkes Kemenkes Jakarta III No. PP.04.02/I/3922/2017 tentang Tim Perumus Kurikulum Program Studi Bidan Program Profesi Jurusan Kebidanan Politeknik Kesehatan Kemenkes Jakarta III Tahun 2017. SK Tim Penyusun Kurikulum tahun 2020 sedang dalam proses pengusulan.
 - 3) Pengembangan kurikulum Program Studi Sarjana Terapan Kebidanan dan Program Studi Pendidikan Profesi Ners Program Profesi terakhir dilakukan pada tahun 2020.
- e. Program Studi Promosi Kesehatan Program Sarjana Terapan
- 1) Kurikulum yang digunakan adalah Kurikulum Program Studi Promosi Kesehatan Program Sarjana Terapan Tahun 2020 sesuai SK Direktur Poltekkes Kemenkes Jakarta III No. PP.02.03/I/6383/2020 tentang Penetapan Kurikulum Program Studi Promosi Kesehatan Program Sarjana Terapan Jurusan Kebidanan Poltekkes Kemenkes Jakarta III Tahun 2020.
 - 2) Kurikulum tersebut disusun oleh tim penyusun kurikulum program studi, sesuai SK Direktur Poltekkes Kemenkes Jakarta III No. KH.04.01/I/2086.A/2020 tentang Penetapan Tim Pengembang Kurikulum Pendidikan Tinggi Program Studi Promosi Kesehatan Program Sarjana Terapan Poltekkes Kemenkes Jakarta III Tahun 2020.
 - 3) Kurikulum Program Studi Promosi Kesehatan Program Sarjana Terapan baru diterbitkan pada tahun 2020.
- f. Program Studi Teknologi Laboratorium Medis Program Diploma III
- 1) Kurikulum yang digunakan adalah Kurikulum Pendidikan Tinggi Program Studi Diploma III Teknologi Laboratorium Medis Poltekkes Kemenkes Jakarta III Tahun 2018 sesuai SK Direktur Poltekkes Kemenkes Jakarta III No. KH.04.01/I/6505/2018 tentang Penetapan Kurikulum Pendidikan Tinggi Program Studi Diploma III Teknologi Laboratorium Medis Jurusan Teknologi Laboratorium Medis Poltekkes Kemenkes Jakarta III Tahun 2018.

- 2) Kurikulum tersebut disusun oleh tim penyusun kurikulum program studi, sesuai SK Direktur Poltekkes Kemenkes Jakarta III No. KH.04.01/I/6505/2018 tentang Penetapan Tim Penyusun Kurikulum Pendidikan Tinggi Program Studi Diploma III Teknologi Laboratorium Medis Jurusan Teknologi Laboratorium Medis Poltekkes Kemenkes Jakarta III Tahun 2018.
- 3) Pengembangan kurikulum Program Studi Diploma III Teknologi Laboratorium Medis terakhir dilakukan pada tahun 2018. Rencana pengembangan kurikulum OBE akan dilaksanakan pada tahun 2023.

g. Program Studi Teknologi Laboratorium Medis Program Sarjana Terapan

- 1) Kurikulum yang digunakan adalah Kurikulum Pendidikan Tinggi Program Studi Sarjana Terapan Teknologi Laboratorium Medis Poltekkes Kemenkes Jakarta III Tahun 2021 sesuai SK Direktur Poltekkes Kemenkes Jakarta III No. HK.00.06/I/06949/2021 tentang Penetapan Kurikulum Pendidikan Tinggi Program Studi Sarjana Terapan Teknologi Laboratorium Medis Poltekkes Kemenkes Jakarta III Tahun 2021.
- 2) Kurikulum tersebut disusun oleh tim penyusun kurikulum program studi, sesuai SK Direktur Poltekkes Kemenkes Jakarta III No. KH.01.07/00233/2021 tentang Penetapan Tim Pengembangan Kurikulum Pendidikan Tinggi Program Studi Sarjana Terapan Teknologi Laboratorium Medis.
- 3) Pengembangan kurikulum Program Studi Sarjana Terapan Teknologi Laboratorium Medis terakhir dilakukan pada tahun 2021. Rencana pengembangan kurikulum OBE akan dilaksanakan pada tahun 2023.

h. Program Studi Sarjana Terapan Fisioterapi

- 1) Kurikulum yang digunakan adalah Kurikulum Pendidikan Program Studi Diploma IV Fisioterapi Tahun 2019 sesuai SK Direktur Poltekkes Kemenkes Jakarta III No. HK.04.01/I/5215.A/2019 tentang Penetapan Kurikulum Pendidikan Program Studi D IV Fisioterapi Jurusan Fisioterapi Poltekkes Kemenkes Jakarta III

Tahun 2019. Sedangkan untuk kelas alih jenjang, kurikulum yang digunakan adalah Kurikulum Pendidikan Program Studi Sarjana Terapan Fisioterapi Kelas Alih Jenjang Tahun 2020 sesuai SK Direktur Poltekkes Kemenkes Jakarta III No. KH.04.01/I/5894/2020 tentang Penetapan Kurikulum Pendidikan Program Studi Sarjana Terapan Fisioterapi Program Alih Jenjang Jurusan Fisioterapi Poltekkes Kemenkes Jakarta III Tahun 2020.

- 2) Kurikulum tersebut disusun oleh tim pengembangan kurikulum, berdasarkan SK Direktur Poltekkes Kemenkes Jakarta III No. HK.02.03/I/5144.A/2019 tentang Tim Pengembangan Kurikulum Prodi Sarjana Terapan Fisioterapi Jurusan Fisioterapi Poltekkes Kemenkes Jakarta III.
- 3) Pengembangan kurikulum Program Studi Sarjana Terapan Fisioterapi terakhir dilakukan pada tahun 2021, dan untuk program alih jenjang dilakukan pada tahun 2020.

i. Program Studi Pendidikan Profesi Fisioterapis Program Profesi

- 1) Kurikulum yang digunakan adalah Kurikulum Program Studi Pendidikan Profesi Fisioterapis Program Profesi Tahun 2020, sesuai dengan SK Direktur Poltekkes Kemenkes Jakarta III Nomor PP.06.01/I/6636/2020 tentang Perubahan Struktur Kurikulum Program Studi Pendidikan Profesi Fisioterapis Program Profesi Jurusan Fisioterapi Politeknik Kesehatan Kementerian Kesehatan Jakarta III.
- 2) Kurikulum tersebut disusun oleh tim penyusun kurikulum program studi, berdasarkan SK Direktur Poltekkes Kemenkes Jakarta III No. KH.04.01/I/6637/2020 tentang Penetapan Tim Penyusun Perubahan Struktur Kurikulum Program Studi Pendidikan Profesi Fisioterapis Program Profesi Jurusan Fisioterapi Poltekkes Kemenkes Jakarta III Tahun 2020.
- 3) Pengembangan kurikulum Program Studi Sarjana Terapan Fisioterapi terakhir dilakukan pada tahun 2020.

3. Rencana Pembelajaran Semester (RPS)

RPS telah disiapkan oleh setiap program studi, dengan ketersediaan RPS lebih dari 70% untuk semua jurusan. Beberapa dosen di Jurusan Keperawatan masih ada yang belum menyerahkan RPS ke Program Studi.

4. Modul Mata Kuliah Dasar Umum (MKDU)

MKDU untuk Jurusan Keperawatan, Kebidanan dan TLM sudah ada, sedangkan untuk Jurusan Fisioterapi belum ada. Modul mengacu pada modul yang diterbitkan oleh Dirjen Nakes dan perlu dilakukan review serta uji coba terhadap modul yang disusun. Khusus Program Studi Pendidikan Profesi Bidan Program Profesi tidak memiliki MKDU pada struktur kurikulum.

5. Lahan Praktik

Setiap jurusan menggunakan lahan praktik lebih dari 6 lahan praktik/ rumah sakit/pelayanan Kesehatan lainnya. Semua program studi memiliki ketersediaan lahan praktik dan atau sarana pelayanan kesehatan yang cukup.

6. Surat Keputusan (SK) Direktur Terkait Pembelajaran

Beberapa SK yang harus disiapkan pada awal pembelajaran adalah SK Dosen Tetap, SK Dosen Tidak Tetap, SK Penanggung Jawab Mata Kuliah (PJMK), SK Pembimbing Klinik dan SK Pembimbing Tugas Akhir. Hasil moneyv terkait ketersediaan SK tersebut adalah:

Jenis SK	Keperawatan	Kebidanan	TLM	Fisoterapi
SK Dosen	Sudah diusulkan ke direktorat	Sudah diusulkan ke direktorat	Sudah diusulkan ke direktorat	Sudah ada
SK PJ MK	Sudah ada	Prodi D III Kebidanan dan ST Promkes sudah ada, Prodi ST Kebidanan dan Profesi Bidan sedang diusulkan ke direktorat	Sudah diusulkan ke direktorat	Sudah ada

Jenis SK	Keperawatan	Kebidanan	TLM	Fisioterapi
SK Pembimbing Klinik	Sedang diproses di direktorat	Sudah ada	Sudah ada	Sudah ada
SK Pembimbing TA	Sedang diproses di direktorat	Sudah ada	Sudah ada	Sudah ada

Sebagian SK sudah selesai dan masih ada yang berproses di direktorat.

7. Tenaga Kependidikan

Jumlah tenaga kependidikan di setiap jurusan antara 10 – 15 orang.

Dengan rincian sebagai berikut:

	Keperawatan	Kebidanan	TLM	Fisioterapi
Jumlah tenaga kependidikan	12 orang	10 orang	15 orang	12 orang

8. Tenaga Pendidik/ Dosen Tetap

Jumlah tenaga pendidik/ dosen tetap di Poltekkes Kemenkes Jakarta III adalah 114 orang, dengan rincian sebagai berikut:

	Keperawatan	Kebidanan	TLM	Fisioterapi
Jumlah tenaga pendidik	33 orang	44 orang	19 orang	18 orang

9. Jumlah Mahasiswa

NO	PROGRAM STUDI	TINGKAT				JUMLAH
		I	II	III	IV	
1	D III KEPERAWATAN	89	130	83		302
2	D III KEBIDANAN	82	82	80		244
3	D III TLM	82	52	62		196
4	D IV FISIOTERAPI	48	49	45	47	189
5	D IV TLM	45	49	45	47	186
	D IV TLM (AJ)				101	101
6	D IV KEBIDANAN	48	36	37	70	191
	D IV KEBIDANAN (AJ)				87	87
7	PROFESI BIDAN	152				152
8	D IV KEPERAWATAN	113	121	112	68	414
	PROFESI NERS	36				36
9	PROFESI FISIOTERAPIS	57				57
10	D IV PROMOSI KESEHATAN	87	81	35	0	203
TOTAL		1027	600	499	232	2358

Jumlah mahasiswa aktif Poltekkes Kemenkes Jakarta III pada semester genap tahun akademik 2022-2023 adalah 2358 mahasiswa.

10. Rasio Dosen dan Mahasiswa

Rasio dosen dan mahasiswa di Poltekkes Kemenkes Jakarta III adalah sebagai berikut:

Keperawatan	Kebidanan	TLM	Fisioterapi
D III Keperawatan	D III Kebidanan 1: 23	D III TLM 1: 30	Prodi Sarjana Terapan Fisioterapi 1: 18
Sarjana Terapan Keperawatan dan Profesi Ners 1:25	Sarjana Terapan Kebidanan 1: 23	D IV TLM 1: 33	Prodi Profesi Fisioterapis 1:8
	Profesi Bidan 1: 21		
	Sarjana Terapan Promkes 1:20		

11. Kehadiran Mahasiswa

Jumlah kehadiran mahasiswa dalam kegiatan pembelajaran sampai dengan minggu ke-2 semester genap tahun akademik 2022-2023 mencakup 90-100%.

12. Kehadiran Dosen

Jumlah kehadiran dosen dalam kegiatan pembelajaran sampai dengan minggu ke-2 semester genap tahun akademik 2022-2023 mencakup 90-100%.

13. Kondisi Sarana dan Prasarana Pembelajaran

Kondisi sarana dan prasarana pembelajaran yang ditemukan pada minggu ke-2 pembelajaran semester genap tahun akademik 2022-2023 adalah sebagai berikut:

- Cukup memadai, tetapi ada beberapa AC kelas yang kurang dingin di Jurusan Kebidanan.
- Wahana praktik untuk Program Studi Pendidikan Profesi Bidan Program Profesi masih banyak yang belum terstandar. Preseptor membutuhkan penguatan dan penambahan jumlah dalam skala kuantitas dan kualitas.
- Keadaan Gedung Ojo Radiat pada ruang kelas lantai 3 dan 4, saat kuliah bersamaan suara terdengar ke ruang sebelahnya (kurang

kedap). Ruang kelas 406 membutuhkan tirai agar tidak silau karena matahari langsung masuk ke ruangan tersebut.

- d. Kenyamanan ruang kelas belum sama, beberapa ruang kelas tidak dilengkapi papan tulis atau papan tulis rusak, dan bangku mahasiswa banyak yang rusak.
- e. Mahasiswa mengeluhkan belum optimal menggunakan wifi karena sinyal yang tersendat, terutama di ruang kelas Gedung Soerodo lantai 6. Sinyal wifi sangat tersendat. Hal yang sama dari dosen, tenaga kependidikan dan tenaga administrasi di Jurusan Fisioterapi, sinyal wifi sering bermasalah.
- f. Akses SIRUANG untuk konsep moving class belum optimal. Booking kelas di awal semester tidak berjalan dengan baik sehingga saat kelas akan digunakan sesuai jadwal pengajaran, ternyata kelas sedang dipakai oleh mahasiswa jurusan lain, yang juga klaim sudah mengajukan peminjaman lewat si ruang.
- g. Beberapa AC di ruang dosen maupun tenaga kependidikan Jurusan Fisioterapi masih rusak dan belum teratasi dengan baik.
- h. Perlu adanya pemetaan jadwal orientasi di lahan praktik yang difasilitasi oleh bagian akademik direktorat dan disepakati bersama antara pihak institusi dan lahan praktik sehingga jadwal orientasi tidak mengganggu proses praktik lapangan.

14. Hambatan

Hambatan yang ditemukan sampai minggu ke-2 pembelajaran adalah:

- a. Saat pembelajaran luring bersamaan di Jurusan Kebidanan, jumlah kelas tidak mencukupi.
- b. Program Studi Pendidikan Profesi Bidan Program Profesi memiliki lokasi/ jarak wahana praktik yang sangat tersebar, kualifikasi preceptor yang belum terstandar, dan peraturan wilayah praktik yang bervariasi.
- c. Perlu peningkatan pemeliharaan sarana dan prasarana.
- d. Proses birokrasi yang lama terkait servis AC.
- e. Sinyal wifi masih sering tersendat di Gedung J. Hardjono maupun ruang perkuliahan di Gedung Soerodo.

- f. Penggunaan website SIRUANG perlu dipahami semua pihak termasuk mahasiswa dan dosen sehingga tidak ada lagi tumpang tindih penggunaan kelas, yang telah terjadwal sejak awal semester.
- g. Adanya mikroskop yang rusak (sudah sulit untuk diperbaiki) dan sudah diusulkan penggantinya di usulan tahun 2023 namun PBM bisa diatasi dengan melebihkan jumlah mahasiswa untuk setiap mikroskop.

15. Faktor Pendukung

- a. Pengaturan pembelajaran dengan kombinasi daring.
- b. ROP, jadwal, RPS, dan absensi sudah siap sebelum pembelajaran dimulai.
- c. Komunikasi yang baik antara jajaran manajemen, jurusan dan direktorat.
- d. Dukungan dan kompetensi dosen, CI, tenaga kependidikan, dan tenaga administrasi.
- e. Ketersediaan sarana dan prasarana serta reagen praktik dan lahan praktik.

BAB III

RENCANA TINDAK LANJUT

Rencana tindak lanjut dari hasil monitoring dan evaluasi pembelajaran minggu ke 2 Semester Genap tahun akademik 2022-2023 adalah sebagai berikut:

1. Pengembangan kurikulum Program Studi D III Kebidanan segera direncanakan.
2. Pengembangan Kurikulum Jurusan Teknologi Laboratorium Medis direncanakan akan dilaksanakan pada tahun 2023.
3. RPS segera diselesaikan dan diserahkan ke program studi masing-masing sehingga keberadaan RPS di program studi 100%.
4. Penyelesaian SK terkait kegiatan akademik/ pembelajaran.
5. Menindaklanjuti MoU yang dibutuhkan sebagai wahana praktik mahasiswa.
6. Pengajuan proposal pelatihan preceptor untuk jurusan yang membutuhkan.
7. Perbaikan kondisi AC yang kurang dingin.
8. Memaksimalkan penggunaan SIRUANG.
9. Perbaikan sinyal wifi yang kurang baik oleh Unit IT.
10. Layanan SIPADU akan segera dipublikasikan, untuk mempercepat proses pengaduan terkait sarana dan prasarana di Poltekkes Kemenkes Jakarta III.

Mengetahui,

Direktur Poltekkes Kemenkes Jakarta III



Supartini, S.Kp., M.Sc.
NIP. 196209141985032002

Bekasi, Februari 2023

Wadir I,

Sri Mulyati, S.Pd., M.Kes.
NIP. 196511111990012001



**KEMENTERIAN KESEHATAN REPUBLIK INDONESIA
DIREKTORAT JENDERAL TENAGA KESEHATAN**

POLITEKNIK KESEHATAN JAKARTA III

Jl. Arteri JORR Jatiwarna Kec. Pondok Melati – Bekasi 17415

Telp. (021) 84978693, Faksimile.(021)84978696, Hotline Service : 081112021333

Website: www.poltekkesjakarta3.ac.id, Email: sekretariat@poltekkesjakarta3.ac.id



NOTA DINAS

NOMOR : DP.04.01/I/01525/2023

Yth. : Para Ketua Jurusan
Dari : Direktur Politeknik Kesehatan Kementerian Kesehatan Jakarta III
Hal : Undangan Monitoring dan Evaluasi Pembelajaran
Tanggal : 06 Februari 2023

Bersama ini kami sampaikan bahwa akan dilaksanakan monitoring dan evaluasi pembelajaran minggu ke 2 semester genap tahun akademik 2022-2023 pada setiap jurusan di lingkungan Poltekkes Kemenkes Jakarta III. Dimohon agar jajaran manajemen di jurusan dapat menyesuaikan, untuk pelaksanaan kegiatan tersebut yang akan dilaksanakan secara daring, pada:

Hari/ Tanggal : Selasa, 7 Februari 2023
Waktu : Pukul 08.00 WIB sampai dengan selesai
Tempat : *Zoom Meeting (link menyusul)*

Demikian disampaikan, atas perhatiannya diucapkan terima kasih.



YUPI SUPARTINI, S.Kp, M.Sc

Lampiran

Nomor : DP.04.01/I/01525/2023

Tanggal : 06 Februari 2023

Daftar Undangan

1. Plt. Wadir I
2. Wadir III
3. Ka. Bag. Administrasi Akademik dan Umum
4. Ka. Subbagian Administrasi Akademik
5. Kepala Pusat Penjaminan Mutu
6. Kepala Pusat Pengembangan Pendidikan
7. Kepala Pusat Penelitian dan Pengabdian Masyarakat
8. Ketua Jurusan Keperawatan
9. Ketua Jurusan Kebidanan
10. Ketua Jurusan TLM
11. Ketua Jurusan Fisioterapi
12. Ketua Unit IT
13. Sekretaris Jurusan Keperawatan
14. Sekretaris Jurusan Kebidanan
15. Sekretaris Jurusan TLM
16. Sekretaris Jurusan Fisioterapi
17. Ketua Program Studi D III Keperawatan
18. Ketua Program Studi D III Kebidanan
19. Ketua Program Studi D III TLM
20. Ketua Program Studi Sarjana Terapan Kebidanan
21. Ketua Program Studi Sarjana Terapan Promosi Kesehatan
22. Ketua Program Studi Sarjana Terapan TLM
23. Ketua Program Studi Sarjana Terapan Fisioterapi
24. Ketua Program Studi Sarjana Terapan Keperawatan dan Program Studi Pendidikan Profesi Ners Program Profesi
25. Ketua Program Studi Pendidikan Profesi Bidan Program Profesi
26. Ketua Program Studi Pendidikan Profesi Fisioterapis Program Profesi
27. Koordinator Akademik Jurusan Keperawatan
28. Koordinator Akademik Jurusan Kebidanan
29. Koordinator Akademik Jurusan TLM
30. Koordinator Akademik Jurusan Fisioterapi
31. Koordinator Pendidikan dan Monev
32. Staf Adak (Depri Pahla Kurnia, Amd.)



YUPI SUPARTINI, S.Kp, M.Sc

Nama Lengkap	Jurusan	Ketersediaan kalender akademik	Catatan 1	Ketersediaan Rencana Operasional Pembelajaran (ROP)	Catatan 2	Kesesuaian antara kalender akademik dan ROP	Catatan 3	Ketersediaan jadwal pembelajaran teori dan praktikum	Catatan 4
Erika Yulita Ichwan, SST, M.keb	Kebidanan	Ada	ada perbedaan untuk kalmik prodi profesi bidan, lebih lama dibandingkan prodi lain krn ada pemebelajaran penguatan keilmuan (matrikulasi)	Ada	sesuai untuk setiap prodi	Sesuai		Ada	sesuai
Pramita Iriana	Keperawatan	Ada	tidak ada	Ada	ada revisi jadwal pemetaan praktikum dan klinik di 3 prodi agar tidak terjadi penumpukan dalam 1 waktu	Sesuai	tidak ada	Ada	tidak ada

Nama Lengkap	Jurusan	Ketersediaan kalender akademik	Catatan 1	Ketersediaan Rencana Operasional Pembelajaran (ROP)	Catatan 2	Kesesuaian antara kalender akademik dan ROP	Catatan 3	Ketersediaan jadwal pembelajaran teori dan praktikum	Catatan 4
Ratu Karel Lina, Ftr., SKM., MPH	Fisioterapi	Ada	https://drive.google.com/file/d/1Yaha5eOlP29zbeHfmgLRzKQZDB65rgB/view?usp=share_link	Ada	https://drive.google.com/file/d/1nBOQEtUlzbSRh8WDreuyE7nAd2WkCYD_/view?usp=share_link	Sesuai		Ada	https://drive.google.com/file/d/16NoJm0Sv-xQe2OgrczpHHOOfqQ9t9YOo/view?usp=share_link

Nama Lengkap	Jurusan	Ketersediaan kalender akademik	Catatan 1	Ketersediaan Rencana Operasional Pembelajaran (ROP)	Catatan 2	Kesesuaian antara kalender akademik dan ROP	Catatan 3	Ketersediaan jadwal pembelajaran teori dan praktikum	Catatan 4
Erika Yulita Ichwan, SST,M Keb	Kebidanan	Ada	Seluruh prodi sdh membuat ROP mengacu pada kalender akademik yang dikeluarkan oleh Direktur PKJ3	Ada	Seluruh Prodi sudah memiliki ROP	Sesuai	ROP memiliki kesesuaian dengan kalender akademik	Ada	Untuk prodi D3 kebidanan , Sarjana terapan Kebidanan dan Sarjana Terapan Promosi Kesehatan memiliki jadwal pembelajaran teori dan praktik, hanya Prodi Profesi terjadwal yaitu Praktik Klinik Stase PMB, PKM dan RS . Awal PBM Profesi menurunkan mahasiswa distate PMB
Mega Mirawati	TLM	Ada	Diperoleh dari ADAK	Ada		Sesuai		Ada	

Nama Lengkap	Ketersediaan kurikulum perguruan tinggi (KPT)	Catatan 5	Ketersediaan SK Penetapan Kurikulum perguruan tinggi (KPT)	Catatan 6	Ketersediaan SK Tim Pengembang/Penyusun Kurikulum	Catatan 7	Ketersediaan SK Penetapan Capaian Pembelajaran Lulusan (CPL)	Catatan 8	Ketersediaan profil lulusan yang berkaitan dengan pengembangan kurikulum
Erika Yulita Ichwan, SST, M.keb	Ada	KPT sesuai dengan kriteria. hanya saja perlu dilakukan pemutakhiran kembali, mengingat KPT DIII kebidanan thn 2018, D4 kebidanan dan program profesi thn 2017	Ada		Ada		Tidak	jika yang dimaksud adalah SK khusus penetapan CPL tidak ada, CPL ada didalam kurikulum. SK yg ada selama ini melekat dengan SK kurikulum	Ada
Pramita Iriana	Ada	tidak ada	Ada	tidak ada	Ada	perlu revisi terkait penggantian Kajur dan Kaprodi D3 Kep	Ada	SK CPL tidak ada	Ada

Nama Lengkap	Ketersediaan kurikulum perguruan tinggi (KPT)	Catatan 5	Ketersediaan SK Penetapan Kurikulum perguruan tinggi (KPT)	Catatan 6	Ketersediaan SK Tim Pengembang/Penyusun Kurikulum	Catatan 7	Ketersediaan SK Penetapan Capaian Pembelajaran Lulusan (CPL)	Catatan 8	Ketersediaan profil lulusan yang berkaitan dengan pengembangan kurikulum
Ratu Karel Lina, Ftr., SKM., MPH	Ada	Prodi D4 Fisioterapi https://drive.google.com/file/d/1jComUNh2pppXJe2M3ENqAuQC1z8mjbUc/view?usp=share_link Prodi Profesi Fisioterapis https://drive.google.com/file/d/1glyMotUIOHkFNw6nkReL3AbwyCuxWm9F/view?usp=sharing	Ada	Terdapat di dalam masing-masing kurikulum	Ada	Terdapat di dalam masing-masing kurikulum	Tidak	Apakah CPL perlu dibuatkan SK?	Ada

Nama Lengkap	Ketersediaan kurikulum perguruan tinggi (KPT)	Catatan 5	Ketersediaan SK Penetapan Kurikulum perguruan tinggi (KPT)	Catatan 6	Ketersediaan SK Tim Pengembang/Penyusun Kurikulum	Catatan 7	Ketersediaan SK Penetapan Capaian Pembelajaran Lulusan (CPL)	Catatan 8	Ketersediaan profil lulusan yang berkaitan dengan pengembangan kurikulum
Erika Yulita Ichwan, SST,M Keb	Ada	Kurikulum KPT D3 tahun 2023 dan Profesi membutuhkan peninjauan ulang KPT secara makro (Review Kurikulum)	Ada	Seluruh Prodi memiliki SK penetapan KPT	Ada	Seluruh prodi memiliki SK Tim Pengembang Kurikulum, sehubungan dengan rencana riview kurikulum perlu di susun penyesuaian tim pengembang sesuai home based	Ada	Seluruh prodi memiliki SK penempatan CPL	Ada
Mega Mirawati	Ada	Tersedia KPT namun	Ada	Terlampir di dalam kurikulum	Ada		Ada	CPL terdapat di dalam kurikulum shg jadi satu kesatuan dengan SK kurikulum	Ada

Nama Lengkap	Catatan 8	Tahun berapa terakhir melakukan pengembangan kurikulum	Catatan 9	Ketersediaan Rencana Pembelajaran Semester (RPS)	Catatan 10	Ketersediaan Modul Mata Kuliah Dasar Umum (MKDU)	Catatan 11	Ketersediaan Rumah Sakit dan atau lahan praktik dan atau sarana pelayanan kesehatan lainnya.	Catatan 12
Erika Yulita Ichwan, SST, M.keb	sesuai Level 5 utk D3, level 6 utk sarjana terapan dan level 7 utk program profesi	2022	keterlibatan pemangku kepentingan dalam evaluasi dan pemutakhiran kurikulum terakhir pd tahun 2017 utk prodi DIII kebidanan, Sarjana terapan dan program profesi bidan. utk sarjana terapan promosi kesehatan sebagai prodi baru pengembangan kurikulum terakhir thn 2019	≥70%	lengkap	Ada	modul MKDU mengacu pada modul ppsdm	≥ 6	
Pramita Iriana	ada di KPT	2022	tidak ada	≥70%	tidak ada	Ada	perlu dilakukan review dan uji coba terhadap modul yang disusun	≥ 6	

Nama Lengkap	Catatan 8	Tahun berapa terakhir melakukan pengembangan kurikulum	Catatan 9	Ketersediaan Rencana Pembelajaran Semester (RPS)	Catatan 10	Ketersediaan Modul Mata Kuliah Dasar Umum (MKDU)	Catatan 11	Ketersediaan Rumah Sakit dan atau lahan praktik dan atausarana pelayanankesehatan lainnya.	Catatan 12
Ratu Karel Lina, Ftr., SKM., MPH	Terdapat di dalam masing-masing kurikulum prodi	2022	<p>Tidak terdapat pilihan tahun, Secara makro Prodi D4 Fisioterapi terakhir melakukan pengembangan kurikulum tahun 2021 Prodi Profesi Fisioterapis terakhir melakukan pengembangan kurikulum tahun 2020</p> <p>Secara mikro, dilakukan di setiap semester saat persiapan PBM dan evaluasi PBM</p>	≥70%	https://drive.google.com/drive/folders/106bvRWArI99aQdUdH_XjVYm7na1ef3WX?usp=s hare_link	Tidak	Belum ada modul	≥ 6	Lahan praktik cukup tersedia, beberapa mou sudah habis https://drive.google.com/file/d/1b sxXzrUQZd2nwJwO-InDh_L0X5GPxAJI/view?usp=s hare_link

Nama Lengkap	Catatan 8	Tahun berapa terakhir melakukan pengembangan kurikulum	Catatan 9	Ketersediaan Rencana Pembelajaran Semester (RPS)	Catatan 10	Ketersediaan Modul Mata Kuliah Dasar Umum (MKDU)	Catatan 11	Ketersediaan Rumah Sakit dan atau lahan praktik dan atau sarana pelayanan kesehatan lainnya.	Catatan 12
Erika Yulita Ichwan, SST,M Keb	Seluruh Prodi memiliki kesesuaian CP dengan Profil Lulusan dan Jenjang KKNI/SKKNi	2022	D3 : 2018, Sarjana Terapan Keb : 2020, Profesi : 2017, Sarjana terapan promkes : 2022	≥70%	Seluruh Prodi memiliki ketersediaan RPD > 70 %	Ada	Hanya Prodi Profesi yang tidak memiliki MKDU di struktur kurikulum profesi bidan	≥ 6	Seluruh prodi memiliki Ketersediaan Rumah Sakit dan atau lahan praktik dan atau sarana pelayanan kesehatan
Mega Mirawati	Terdapat dalam kurikulum	2022	Pengembangan kurikulum prodi D4 tahun 2021 dan prodi D3 tahun 2018. Rencana pengembangan kurikulum D3 dan D4 maret 2023 (Kurikulum OBE)	≥70%	Semua dosen sudah membuat RPS namun msh ada belum mengumpulkan ke Prodi	Ada		≥ 6	

Nama Lengkap	Ketersediaan SK Dosen	Catatan 13 (Sudah/ Belum Diusulkan Ke Direktorat)	Ketersediaan SK Penanggung Jawab Mata Kuliah	Catatan 14	Ketersediaan SK Pembimbing Tugas Akhir	Catatan 15 (Sudah/ Belum Diusulkan Ke Direktorat)	Rata – rata mahasiswa per dosen pembimbing tugas akhir	Rata – rata jumlah pertemuan/ pembimbing selama penyelesaian tugas akhir	Catatan 16
Erika Yulita Ichwan, SST, M.keb	Tidak	belum, sudah di usulkan ke direktorat	Tidak	sudah diusulkan ke direktorat	Tidak	pada semester ini tidak ada MK Tugas akhir	4-6 orang	8 - 14 kali	semester gasal tdk ada tugas akhir. ada di semester genap
Pramita Iriana	Ada		Ada		Ada	sedang diproses	Skripsi 2-4 mah	12-14 kali	

Nama Lengkap	Ketersediaan SK Dosen	Catatan 13 (Sudah/ Belum Diusulkan Ke Direktorat)	Ketersediaan SK Penanggung Jawab Mata Kuliah	Catatan 14	Ketersediaan SK Pembimbing Tugas Akhir	Catatan 15 (Sudah/ Belum Diusulkan Ke Direktorat)	Rata – rata mahasiswa per dosen pembimbing tugas akhir	Rata – rata jumlah pertemuan/ pembimbing selama penyelesaian tugas akhir	Catatan 16
Ratu Karel Lina, Ftr., SKM., MPH	Ada	Prodi D4 Fisioterapi https://drive.google.com/file/d/16CiVKG9btGpwfPVd4ff2mtX0L-JWA4Pm/view?usp=share_link Prodi Profesi Fisioterapis Belum diajukan, sedang dalam proses penyusunan	Ada	Prodi D4 Fisioterapi https://drive.google.com/file/d/1dWnlW5uo5NxKSJJedN1OgrLOzHJ1dVEM/view?usp=share_link Prodi Profesi Fisioterapis Belum diajukan, sedang disusun	Ada	Prodi D4 Fisioterapi https://drive.google.com/file/d/198NNSf7c-fQf8tzOom2FCABb8-AmHPrO/view?usp=share_link	Total rasio1 : 6P	12 kali bimbingan sejak penyusunan proposal hingga skripsi selesai	

Nama Lengkap	Ketersediaan SK Dosen	Catatan 13 (Sudah/ Belum Diusulkan Ke Direktorat)	Ketersediaan SK Penanggung Jawab Mata Kuliah	Catatan 14	Ketersediaan SK Pembimbing Tugas Akhir	Catatan 15 (Sudah/ Belum Diusulkan Ke Direktorat)	Rata – rata mahasiswa per dosen pembimbing tugas akhir	Rata – rata jumlah pertemuan/ pembimbing selama penyelesaian tugas akhir	Catatan 16
Erika Yulita Ichwan, SST,M Keb	Ada	Seluruh prodi dalam proses pengajuan SK Dosen	Ada	Prodi D3 dan Promkes sdh tersedia SK PJ, Prodi Profesi dan Terapan Kebidanan sedang proses pengusulan	Ada	tersedia SK Pembimbing Tugas Akhir untuk D3 dan Terapan Kebidanan, untuk promkes dan profesi semester ini tidak ada MK tsb	4 mahasiswa (12 kali dari proposal sd Laporan akhir	untuk masing masing pembimbing proses bimbingan rata rata 12 kali pertemuan
Mega Mirawati	Tidak	Sudah diusulkan	Tidak	Sudah diusulkan	Ada		16-17 mahasisw	12 pertemuan	

Nama Lengkap	Jumlah Tenaga Kependidikan	Jumlah Tenaga Pendidik/ Dosen	Jumlah mahasiswa (Data PDDIKTI)	Tingkat 1	Tingkat 2	Tingkat 3	Tingkat 4	Catatan 18	Rasio Dosen : Mahasiswa (Data PDDIKTI)	Catatan 19
Erika Yulita Ichwan, SST, M.keb	21	44	811 (pelaporan data PDDIKTI ganjil 2021)	390	203	155	157	Jumlah mhs per tingkat adalah utk ganjil 2022/2023. D3 kebidanan (3 tingkat) dan Promkes (sampai saat ini 3 tingkat), , D4 kebidanan (4 tingkat) profesi (1 ankt)	1:21	
Pramita Iriana	PLP 4 org Tendik 8 org	33 orang yang sedang tubel 3 orang	753	202	252	195	68	prodi profesi 36 orang	753 : 33 = 1 : 33	

Nama Lengkap	Jumlah Tenaga Kependidikan	Jumlah Tenaga Pendidik/ Dosen	Jumlah mahasiswa (Data PDDIKTI)	Tingkat 1	Tingkat 2	Tingkat 3	Tingkat 4	Catatan 18	Rasio Dosen : Mahasiswa (Data PDDIKTI)	Catatan 19
Ratu Karel Lina, Ftr., SKM., MPH	4	18	Prodi D4 Fisioterapi 181 Prodi Profesi Fisioterapis 57	47 (D4 Fisioterapi)	47 (D4 Fisioterapi); 57 (Profesi Fisioterapis)	43 (D4 Fisioterapi)	44 (D4 Fisioterapi)	71 mahasiswa profesi tingkat akhir status sedang menunggu proses kelulusan	D4 Fisioterapi 1:18.2 Profesi Fisioterapis 1:12	

Nama Lengkap	Jumlah Tenaga Kependidikan	Jumlah Tenaga Pendidik/ Dosen	Jumlah mahasiswa (Data PDDIKTI)	Tingkat 1	Tingkat 2	Tingkat 3	Tingkat 4	Catatan 18	Rasio Dosen : Mahasiswa (Data PDDIKTI)	Catatan 19
Erika Yulita Ichwan, SST,M Keb	Tenaga kependidikan untuk seluruh prodi : 10	43	876	D3 Keb : 82, Promkes : 87, Sarjana Terapan Keb : 48, Profesi : 152	D3 : 82, Promkes : 80, Sarjana Terapan Keb : 35	D3 : 80, Promkes : 36, Sarjana Terapan Keb : 37	Sarjana kev VIII : 69, VIII AJ : 88	D3 : 244, Sarjana Terapan Keb : 277, Profesi bidan : 152 , Promkes : 203	D3 = 1: 23 Sarjana	Angka ini adalah angka yang sangat buruk untuk nilai akreditasi profesi yang seharusnya rasio 1:5. Pengajuan NIDK sudah diajukan namun belum ada tindak lanjut dari direktorat. Pengajuan sejak tahun 2022
Mega Mirawati	15 orang		487 mahasiswa	230 mhs (D3 = 82 mhs, D4= 148 mhs)	104 mhs (D3= 52 mhs, D4= 52 mhs)	107 mhs (D3 = 62 mhs, D4=45 mhs)	46 Mhs (hanya D4)		01:30,4	

Nama Lengkap	Persentase kehadiran mahasiswa (sampai minggu ke-2)	Catatan 20	Persentase kehadiran dosen (sampai minggu ke-2)	Kondisi sarana prasarana pembelajaran
Erika Yulita Ichwan, SST, M.keb	90 - 100%		90 - 100%	memadai, ada beberapa kelas AC kurang dingin
Pramita Iriana	90 - 100%	<p>ada 3 org yang belum registrasi Prodi Sarjana Terapan</p> <p>1. Kaila Kamila Tk 2</p> <p>2. Nabila Marta Tk 1</p> <p>Prodi D3 Keperawatan</p> <p>1. M. Raihan Tk 2</p>	90 - 100%	<p>1. ruang kelas di lt 3 dan 4 pada saat kuliah bersamaan suara terdengar ke ruang sebelahnya (kurang kedap). saat perkuliahan tidak menggunakan pengeras suara</p> <p>2. Ruang kelas 406 butuh tirai agar tidak silau karena matahari langsung masuk ke ruangan tsb</p> <p>3. LCD banyak yang buram sedang dicek oleh bagian rumah tangga (3 sedang diservice)</p> <p>4. AC di 305 panas, 302, 303, 403 kurang freon (menurut bagian RT blm ada MoU)</p> <p>5. kesulitan dalam mencari wahana praktik utk MK KMB, anak, maternitas dan jiwa, kuota setiap RS hanya bisa menampung mhs sejumlah 12-16</p>

Nama Lengkap	Persentase kehadiran mahasiswa (sampai minggu ke-2)	Catatan 20	Persentase kehadiran dosen (sampai minggu ke-2)	Kondisi sarana prasarana pembelajaran
Ratu Karel Lina, Ftr., SKM., MPH	90 - 100%		90 - 100%	<ol style="list-style-type: none"> 1. Kenyamanan ruang kelas belum sama, beberapa ruang kelas tidak dilengkapi papan tulis atau papan tulis rusak, bangku mahasiswa banyak yang rusak. 2. Mahasiswa mengeluhkan belum optimal menggunakan wifi karena sinyal yang tersendat, terutama di ruang kelas gedung soerodo lantai 6. Sinyal wifi sangat tersendat. 3. Hal yang sama dari dosen, tenaga kependidikan dan tenaga administrasi di Jurusan Fisioterapi. Sinyal wifi sering bermasalah. 4. Akses si ruang untuk konsep moving class belum optimal. Booking kelas di awal semester tidak berjalan dengan baik sehingga saat kelas akan digunakan sesuai jadwal pengajuan, ternyata kelas sedang dipakai oleh mahasiswa jurusan lain, yang juga klaim sudah mengajukan peminjaman lewat si ruang. 5. Beberapa AC di ruang dosen maupun tenaga kependidikan masih rusak dan belum teratasi dengan baik. 6. Mungkin perlu adanya pemetaan jadwal orientasi di lahan praktik yang difasilitasi oleh bagian akademik direktorat dan disepakati bersama antara pihak institusi dan lahan praktik sehingga jadwal orientasi tidak mengganggu proses praktik lapangan.

Nama Lengkap	Persentase kehadiran mahasiswa (sampai minggu ke-2)	Catatan 20	Persentase kehadiran dosen (sampai minggu ke-2)	Kondisi sarana prasarana pembelajaran
Erika Yulita Ichwan, SST,M Keb	90 - 100%	Seluruh Prodi > 90 %	90 - 100%	<p>A. Profesi Kebidanan : Wahana praktik profesi masih banyak yang belum terstandar Preseptor membutuhkan penguatan dan penambahan jumlah dalam skala kuantitas dan kualitas.</p> <p>B. Sarjana Terapan Kebidanan :</p> <ol style="list-style-type: none"> 1. Kabel inferter/HDMI masih kurang, baru ada 5, kurang 3 2. Kabel VGA dibutuhkan yang ukuran 5 m sebanyak 5, yang ada sering rusak/bengkok 3. Jam dinding kurang untuk setiap kelas, butuh 10 buah 4. Butuh inventaris laptop prodi jika ada DTT yg tidak bawa atau sedang rusak 5. Sinyal wifi tidak stabil dan ada beberapa ruang kelas yang tidak terjangkau 6. Map plastik untuk praktik klinik, map coklat yang kop Poltekkes
Mega Mirawati	90 - 100%		90 - 100%	Sarpras tersedia

Nama Lengkap	Hambatan	Faktor pendukung
Erika Yulita Ichwan, SST, M.keb	saat pembelajaran luring bersamaan jumlah kelas tidak mencukupi	pengaturan dengan kombinasi daring
Pramita Iriana	perlu peningkatan pemeliharaan	komunikasi di jarmen, jurkep dan direktorat terjalin dengan baik

Nama Lengkap	Hambatan	Faktor pendukung
Ratu Karel Lina, Ftr., SKM., MPH	<ol style="list-style-type: none"> 1. Proses birokrasi yang lama terkait servis AC 2. Sinyal wifi masih sering tersendat di Gd. J.Hardjono maupun ruang perkuliahan di Gd. Soerodo 3. Penggunaan website si ruang perlu dipahami semua pihak termasuk mahasiswa dan dosen sehingga tidak ada lagi tumpang tindih penggunaan kelas, yang telah terjadwal sejak awal semester 	<ol style="list-style-type: none"> 1. Dukungan dan kompetensi dosen, CI, tenaga kependidikan, dan tenaga administrasi di Jurusan Fisioterapi 2. Support system tim manajemen Fisioterapi 3. Dukungan dan bantuan pihak Direktorat

Nama Lengkap	Hambatan	Faktor pendukung
Erika Yulita Ichwan, SST,M Keb	<p>Profesi Keb : Lokasi/jarak wahana praktik sangat tersebar, kualifikasi preceptor yang belum terstandar, peraturan wilayah yang bervariasi</p> <p>Sarjana Terapan Kebidanan : Tidak ada fasilitas ruang OSCE untuk ujian praktik mata kuliah tiap semesternya di kampus Pulomas, sehingga saat pelaksanaan kurang terstandar. Jika OSCE di kampus Jatiwarna kelas lain akan kosong.</p> <p>D3 kebidanan : Kurang kabel vga/konektor HDMI usul setiap kelas mempunyai kabel hdmi 2.Toa Kurang bagus karena sering suaranya bocor/fekwensinya bocor antar TOA kelas 3.5 dan 3.6 masih blm kedap suara (mengganggu PBM)</p> <p>Promkes Kurang kabel vga/konektor HDMI usul setiap kelas mempunyai kabel hdmi 2.Toa Kurang bagus karena sering suaranya bocor/fekwensinya bocor antar TOA</p> <p>Sehubungan dengan Luring untuk ujian sidang skripsi , dan LTA membutuhkan LCD mobile</p>	ROP, jadwal, RPS, absensi sudah siap sebelum PBM dimulai
Mega Mirawati	<p>1. Adanya mikroskop yang rusak (sdh sulit untuk diperbaiki) dan sdh diusulkan penggantian di usulan tahun 2023 namun PBM bisa diatasi dengan melebihi jumlah mhs per mikroskop.</p> <p>2. Adanya autoclave yang rusak dan tdk bisa diperbaiki lagi msh ada di lab shg mempersempit ruangan sudah diusulkan pemusnahan</p>	Ketersediaan sarpras, reagen Praktik dan lahan praktik



Monitoring Evaluasi Pembelajaran Ming ke-2 Semester Genap

TA 2022 - 2023





1



Rencana Tindak Lanjut

KEPERAWATAN

- Beberapa mahasiswa profesi (IPS <3.25).
- Ada 1 mahasiswa dari prodi sarjana terapan semester 5 a.n Amalia Khairunnisa, tidak mengikuti praktik klinik MK Kep Maternitas dikarenakan operasi kista.
- Belum diberikan analisis soal oleh ka.unit computer
- Laporan pendidikan semester masih dalam proses

KEBIDANAN

- evaluasi pembelajaran profesi bidan, lokasi praktik yg jauh dari kampus ttp dekat dari lokasi tmpt tinggal mhs wa mjd hal yg sulit dilakukan krn membutuhkan wkt dan tenaga pembimbing
- perlunya aplikasi/teknologi utk memfasilitasi penginputan nilai OSCE krn selama ini membutuhkan wkt 1 hr dlm penginputan nilai. Aplikasi/media pendokumentasian yg sdh ada msh mengalami kendala smntra ada poltekkes lain yg sdh ingin studi tiru terkait aplikasi/media pendokumentasian ini
- EDOM bisa dilihat oleh dosen ybs
- Semester dpn: tdk ada sistem blok lagi, mulai luring

FISIOTERAPI

- Semester 3: 2 mhs secara fisik sudah tidak terlihat di kelas, 3 mahasiswa IP dibawah 3,25
- Semester 7: 2 mhs IP kurang dari 3,25
- PA dari awal dimantapkan kembali jika menemukan mahasiswa yang bermasalah dari awal
- Praktik di bogor ditutup 2 bulan krn proses akreditasi RS. Ft geriatric baru selesai minggu ini.
- mahasiswa a.n Devano Daffa Denandra dan Shabrina Nasywa Mujahidah di kelas reg semester 3 tidak masuk dari awal perkuliahan

TLM

- Kegiatan PBM smt gasal mundur 2 minggu
- Perkembangan kurikulum OBE, Maret 2023
- Evaluasi pernah dilaksanakan internal pada bulan Desember 2022
- MK lulus 100%, hanya bbrp MK yang belum lulus
- Bbrp IPS/ IPK kurang dari 3,00 karena adanya MK yang belum lulus
- Aka MK dengan tingkat kelulusan kurang, bagaimana strateginya?
- OSCE di tahun 2023, lab OSCE belum ada, jika dilaksanakan di kimia, resiko alat rusak
- Pembuatan soal osce oleh dosen untuk difasilitasi
- Mahasiswa D4, smt 2, 3, 4, UKT bayar tapi tidak pernah hadir

2

Rekapitulasi

01 Ketersediaan kalender akademik
4 jurusan : tersedia

02 Ketersediaan ROP
4 jurusan : tersedia
Catt :
Kep : ada revisi jadwal pemetaan praktikum dan klinik di 3 prodi agar tidak terjadi penumpukan dlm 1 wkt
Fisio : https://drive.google.com/file/d/1n8OQETUzbSRh8WDreuyE7nAd2WkCYD_/view?usp=share_link

03 Kesesuaian kalender akademik dan ROP
4 jurusan : sesuai

04 Ketersediaan jdl pembelajaran teori dan praktikum
4 jurusan : tersedia
Catt :
Fisio : https://drive.google.com/file/d/16NoJm0Sv-xQe2OgrczpHH00fq09t9Y0o/view?usp=share_link
Kebidanan : Prodi Profesi terjadwal yaitu Praktik Klinik Stase PMB, PKM dan RS . Awal PBM Profesi menurunkan mahasiswa distate PMB

05 Ketersediaan kurikulum perguruan tinggi (KPT)
4 jurusan : tersedia
Catt :
Prodi D4 Fisioterapi
https://drive.google.com/file/d/1jComUNh2pppXJe2M3ENqAuQC1z8mjbUc/view?usp=share_link
Prodi Profesi Fisioterapis
<https://drive.google.com/file/d/1gLyMotUIOHkFNw6nkReL3AbwyCuxWm9F/view?usp=sharing>
Kebidanan : Kurikulum KPT D3 tahun 2023 dan Profesi membutuhkan peninjauan ulang KPT scra makro (Review Kurikulum)
TLM : Tersedia KPT namun belum OBE



3

Rekapitulasi

Ketersediaan SK Penetapan Kurikulum perguruan tinggi (KPT)
4 jurusan : ada

Ketersediaan SK Tim Pengembang/Penyusun Kurikulum
4 jurusan : tersedia
Catt :
Kep : perlu revisi terkait penggantian Kajar dan Kaprodi D3 Kep
Keb : Seluruh prodi memiliki SK Tim Pengembang Kurikulum, sehubungan dengan rencana review kurikulum perlu di susun penyesuaian tim pengembang sesuai *home based*

Ketersediaan profil lulusan yang berkaitan dengan pengembangan kurikulum
4 Jurusan : tersedia (di kurikulum KPT)

Tahun berapa terakhir melakukan pengembangan kurikulum
4 jurusan : 2022
Fisioterapi :
Secara makro Prodi D4 Fisioterapi terakhir melakukan pengembangan kurikulum tahun 2021
Prodi Profesi Fisioterapis terakhir melakukan pengembangan kurikulum tahun 2020 Secara mikro, dilakukan di setiap semester saat persiapan PBM dan evaluasi PBM
Kebidanan :
D3 : 2018, Sarjana Terapan Keb : 2020, Profesi : 2017, Sarjana terapan promkes : 2022
TLM
Pengembangan kurikulum prodi D4 tahun 2021 dan prodi D3 tahun 2018. Rencana pengembangan kurikulum D3 dan D4 maret 2023 (Kurikulum OBE)

**Earth Day
APRIL 22**



4

Rekapitulasi



Ketersediaan Rencana Pembelajaran Semester (RPS)

4 jurusan : $\geq 70\%$



Catt :
Fisio : https://drive.google.com/drive/folders/106bvRWArI99aQdUdH_XiVYm7na1ef3WX?usp=share_link

TLM :
Semua dosen sudah membuat RPS namun msh ada belum mengumpulkan ke Prodi

Ketersediaan Modul Mata Kuliah Dasar Umum (MKDU)

4 jurusan : tersedia



Catt
Kep : perlu dilakukan review dan uji coba terhadap modul yang disusun
Keb : Hanya Prodi Profesi yang tidak memiliki MKDU di struktur kurikulum profesi bidan

Ketersediaan Rumah Sakit dan atau lahan praktik dan atau sarana pelayanan kesehatan lainnya.

4 jurusan : ≥ 6



Fisio :
Lahan praktik cukup tersedia, beberapa mau sudah habis
https://drive.google.com/file/d/1bsxXzrUQZd2nwJwO-InDh_L0X5GPxAJI/view?usp=share_link

Ketersediaan SK Dosen

Kep : tersedia



Fisio :
Prodi D4 Fisioterapi https://drive.google.com/file/d/16CiVKG9btGpWfPVd4ff2mtX0I-JWA4Pm/view?usp=share_link
Prodi Profesi Fisioterapis Belum diajukan, sedang dalam proses penyusunan

Keb dan TLM :
Seluruh prodi dalam proses pengajuan SK Dosen

5

Ketersediaan SK Penanggung Jawab Mata Kuliah

Kep : tersedia



Fisio :
Prodi D4 Fisioterapi
https://drive.google.com/file/d/1dWnIW5uo5NxKSJJedN1OgrL0zHJ1dVEM/view?usp=share_link
Prodi Profesi Fisioterapis : Belum diajukan, sedang disusun

Keb :
Prodi D3 dan Promkes sdh tersedia SK PJ, Prodi Profesi dan Terapan Kebidanan sedang proses pengusulan

TLM : sedang diusulkan

Ketersediaan SK Pembimbing Tugas Akhir

4 jurusan : tersedia



Catt :
Kep : sedang diproses
Fisio : Prodi D4 Fisioterapi https://drive.google.com/file/d/198NNSf7c-fQf8tzOom2FCABb8-AmHPr0/view?usp=share_link

Rata - rata mahasiswa per dosen pembimbing tugas akhir

Kep : Skripsi 2-4 mahasiswa KIA 1-2 mahasiswa KTI 2-3 mahasiswa
Fisio : Total rasio 1 : 6 Pembimbing pertama 1 : 4
Keb : 4 mahasiswa (pembimbing utama dan kedua)
TLM : 16-17 mahasiswa tiap dosen pembimbing



Rata - rata jumlah pertemuan/pembimbing selama penyelesaian tugas akhir

Kep : 12-14 kali
Fisio, Keb, TLM : 12 kali



Rekapitulasi



Jumlah Tenaga Kependidikan

Kep : PLP 4 org Tendik 8 org
Fisio : 4 org
Keb : 10 org
TLM : 15 org



Jumlah Tenaga Pendidik

Kep : 33 orang yang sedang tubel 3 orang
Fisio : 18 org
Keb : 43 org
TLM : ? org

6

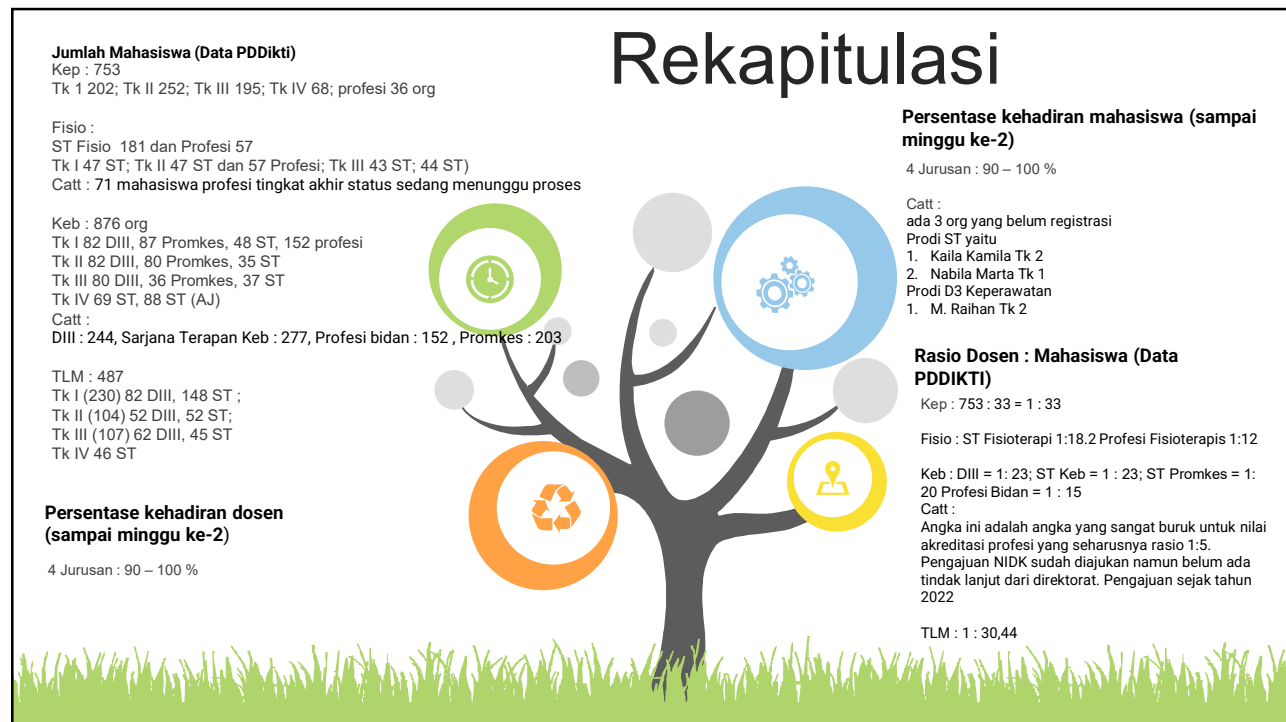

7

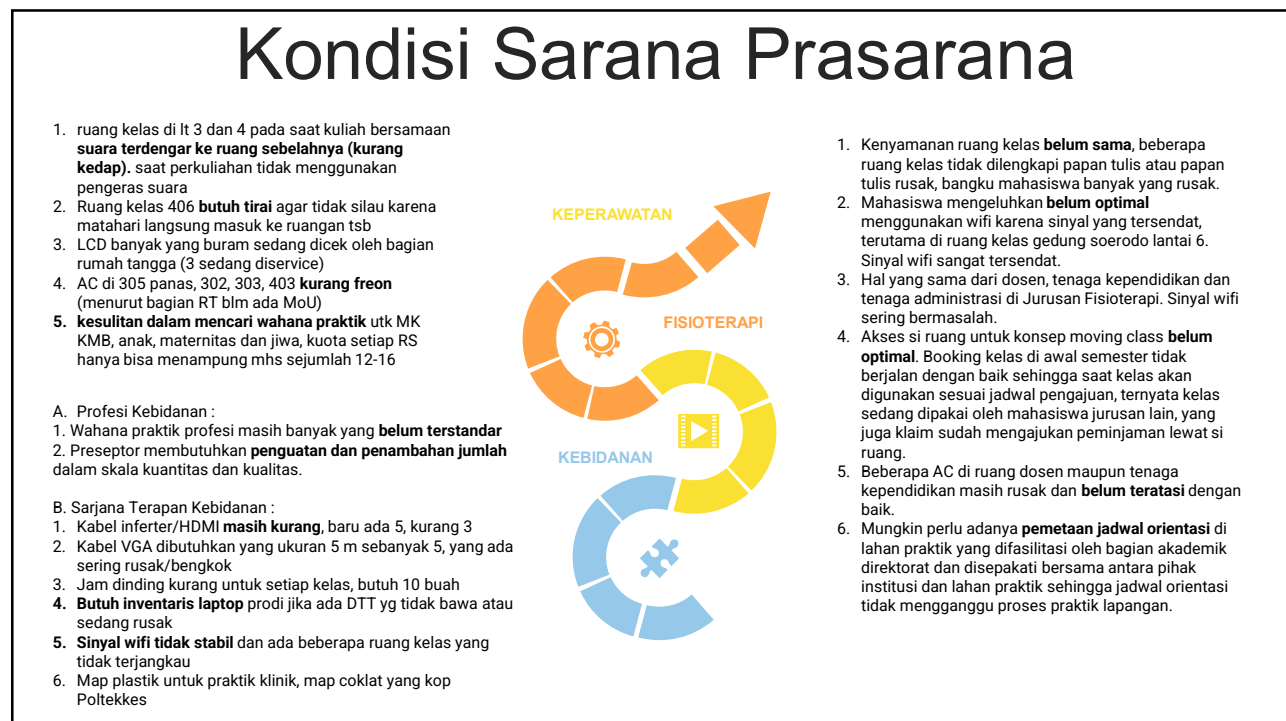

8

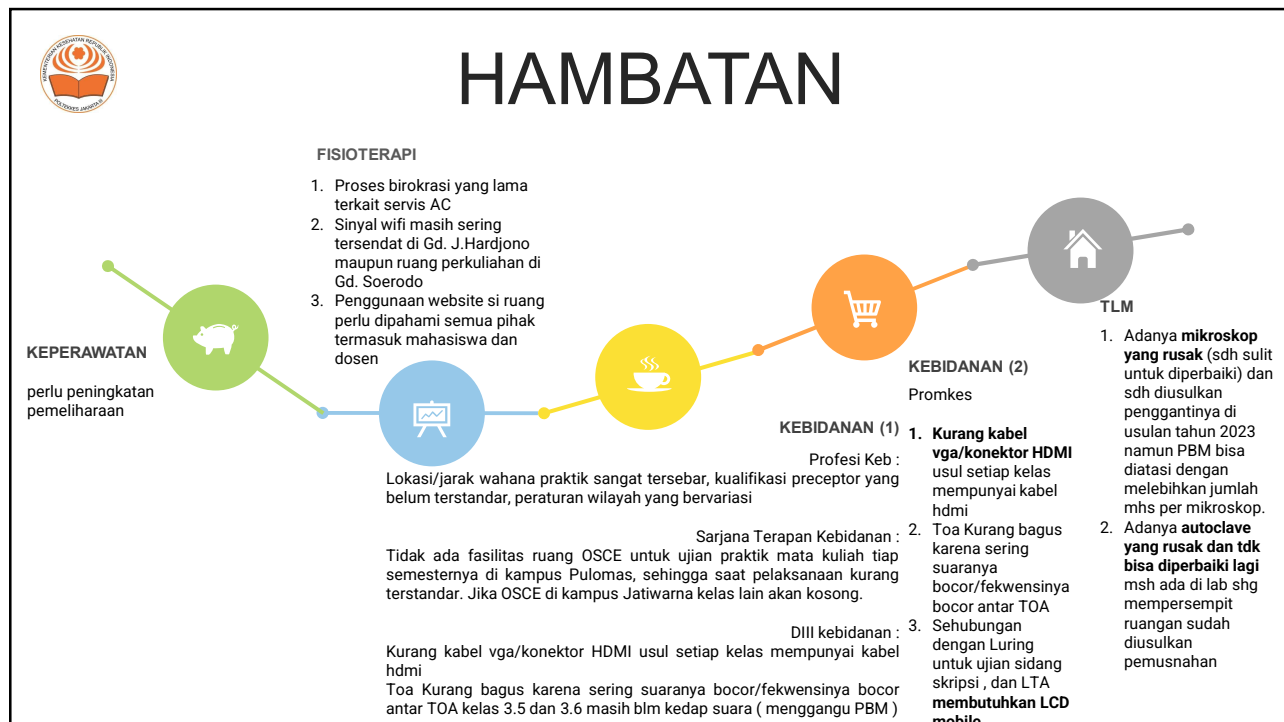

9



10

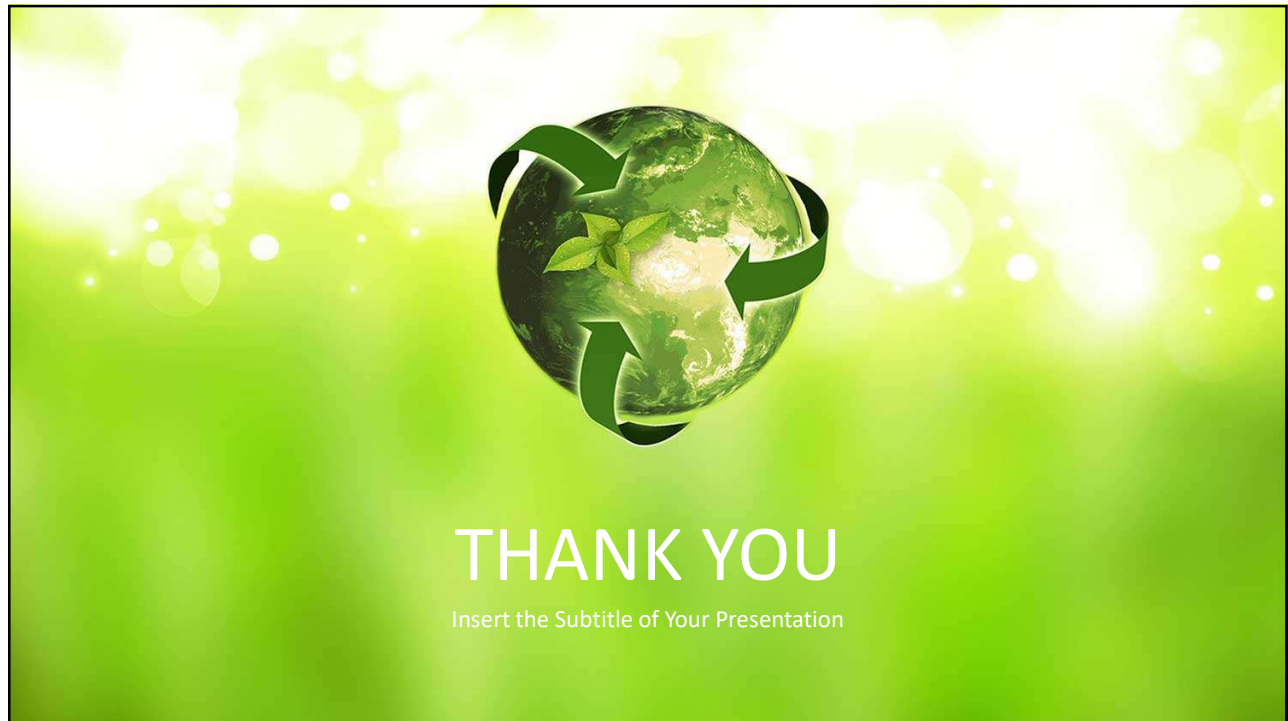

NOTULEN RAPAT

Hari, Tanggal : Selasa, 7 Februari 2023
Waktu : 08.00 – 10.00 WIB
Agenda : Monev Pembelajaran Minggu ke-2
Semester Genap TA 2022-2023
Tempat : Zoom Meeting

A. Pembukaan: Ka. Subbag Adak

B. Penyajian hasil Monev PBM Minggu ke-14 Semester Gasal TA 2022-2023

- Kesulitan terkait profesi bidan adalah preseptor yang terstandarisasi, dengan perbandingan 1:5. Sehingga masih kurang.
- Preseptor di RSUD CAM, permintaan dari pihak RS minta dilibatkan sbg preseptor.
- Dinkes Bogor, MOU belum selesai. Agar segera diselesaikan untuk kepentingan praktik. Siapa pihak yang akan memastikan penyelesaian MoU ini. Termasuk MoU dengan RSUP Fatmawati juga. Semoga bisa segera diselesaikan.
- Dinkes DKI sampai saat ini, jaksel belum masuk, krn MoU belum selesai. MoU bermasalah sejak tahun 2021, sampai saat ini belum ada kejelasan, terutama utk wilayah jakarta selatan.
- Bu Tyas: Jika ada MoU yang belum selesai diproses, silakan utk berkoordinasi dengan Ka. Subbag Adak.
- Pak Sulis: Alur atau bentuk penilaian, apakah mungkin dikerjakan leh tim IT atau diperlukan pihak ke 3.
- Bu Juli, alur sederhana, jika dihasilkan maka akan menghasilkan inovasi baru. Jika memungkinkan, perlu diadakan pertemuan antara tim IT, prodi dan adak.
- Pak Sulis: Jur Kep terkait analisis soal, sudah diberikan Gdrive, akan terupdate. Data yang sudah masuk, 50 ners, 38 D III. Dari 50, sudah ada 45, dan 13 analisis soal. Mata ajar utk agama tdk memerlukan analisis soal, krn sampelnya hanya sedikit, 2 atau 3 org saja. Sudah ada di link Gworksheet. Untuk data yg tahun 2022. → dilakukan untuk semua MK walaupun sampelnya hanya sedikit.

C. Penyajian hasil Monev PBM Minggu ke-2 Semester Genap TA 2022-2023

D. Tanya Jawab:

- Ibu Ratu: AC di ruang dosen lantai 3 panas.
- Ibu Pramita: AC panas di ruang sekjur.
- Bpk Ganes: Kabag menyampaikan akan ada aplikasi pengajuan sarpras.
➔ Bu Made: nanti akan disosialisasikan jika sudah siap.

E. Arahan: Bu Made (Plt. Wadir I)

- Semester Antara dan Matrikulasi sudah tidak dilaksanakan di semua poltekkes.
- Kajur dan Kaprodi untuk mengontrol dosen sehingga pembelajaran berjalan dengan tuntas. Sesuai dengan target IKU, yaitu di atas 3,25. Memberikan nilai terbaik, dengan tetap memperhatikan kualitas.
- MoU di bawah koordinasi antara Adak dan Wadir III, mohon untuk dapat memberdayakan Koordinator Kerjasama, untuk memproses MoU yang belum selesai. Jika diperlukan dana lebih, silakan untuk ditambahkan lagi.
- Ws terakait penyusunann soal osce harus disisir. Rencana awal maret akan revisi anggaran, tp minggu depan sudah mulai kegiatan untuk mengajukan revisi anggaran.
- Ruangan osce, di pulomas blm ada. Ruangan osce ada di kimia. Ruangan tersebut bisa digunakan. Silakan untuk diujicobakan, jika ada kekurangan bisa disampaikan di direktorat. Jadi tdk perlu mengajukan untuk pengadaan ruang osce lagi. Akan difasilitasi kendaraan untuk transportasi dari pulomas ke kimia.

- Pelatihan preceptor, apakah sudah ada usulan dari jurusan ke direktorat?
- Paula: D III Kep dan TLM sudah masuk usulan pelatihan preceptor,
- Silakan jurusan lain untuk mengusulkan.
- Aplikasi dengan UNit IT, kenapa masih ada keluhan Wifi padahal bandwitch sudah ditambah. Mohon untuk diidentifikasi lagi, sehingga tidak ada keluhan. Silakan dilist, dimana yang sinyalnya kurang bagus.
- Bpk Sulis:
 - CD Proyektor, sebelum PBM sudah ada surat pemberitahuan, sudah di follow up yg di kebidanan, perlu koordinasi dengan tim RT jurusan. Jika ada 1 atau 2 yg kurang, silakan diinfokan lagi.
 - Di kebidanan, untuk proyektor di kampus pulomas sudah ada 2, tp belum terpasang. Sudah dikoordinasikan dengan RT pulomas.
 - Di Keperawatan, LCD proyektor sudah difollow up, sudah dipasang menggunakan back up lcd proyektor. Sudah diganti. Silakan dikoordinasikan Kembali dengan tim RT.
 - Tim RT jika sudah selesai, segera menginformasikan ke ketua jurusan
 - Wifi fisioterapi sudah di followup di ruang dosen lantai 3. Beberapa akses poin tindak lanjut dari move yg lalu, juga sudah difollow up, ditambahkan akses poin. Jika masalah jangkauan, sudah terjangkau, jika memang lambat, karena dimungkinkan krn mahasiswa masuk semua. Traffick akses poin sekitar 50 perangkat yg terhubung, sehingga akan menimbulkan wifi menjadi lambat.
 - Wifi di pulomas sedang dipantau, krn kecepatan naik turun. Krn sering terjadi masalah Ketika hujan / petir di pulomas.
 - HDMI yg rusak di kebidanan atau TLM sudah di follow up.
- Cek ulang keluhan.
- Laptop mobile utk persediaan di jurusan, yg ditempatkan di kelas, sudah dialokasikan laptop untuk di jurusan.
- Cek lagi, apakah dari lapto p y gada bisa mobile, jika DTT memerlukan.
- Bpk Sulis: terkait aplikasi SIPADU, jika memungkinkan lebih cepat, sehingga follow up kekurangan sarpras bisa segera ditanggapi.
- Pemeliharaan ac dan keluhan lain akan dilaporkan ke KAbag.
- AC sentral sangat mahal untuk pemeliharaannya
- Ibu Ratu: AC yang di ruang dosen adalah AC pindahan dari Persahabatan. Mohon untuk bisa dipindahkan dari ruangan umum ke ruangan dosen.
 - ➔ Nanti akan dicek ulang, apakah masih ada AC lain yg masih baru.
- Pak Ari: terkait MoU, ada tawaran MoU dari Filipina. Sudah diberikan ke Bu Nurdahlia, ternyata sudah akan MoU dengan Universitas Muhamadiyah Solo. Dipelukan krn catatan dari akreditasi, kurang kerjasama dengan internasional.
 - ➔ Aturan skrg, utk Mou luar negeri, jika masih baru, maka harus dikelola oleh dirjen nakes. Skrg dirjen nakes melihat apakah mou tersebut berkepentingan tidak dengan kemenkes atau dirjen nakes?
 - ➔ Silakan Kasubag utk mengecek kembali apakah mou tersebut bisa diajukan. Krn mendukung visi Poltekkes.
- RPS, selalu bermasalah setiap semester. Kajur harus mengontrol PJ Mata Kuliah untuk menyelesaikan RPS sebelum awal semester.

F. Arahan Kabag:

- Terkait AC, kontraknya sudah berakhir di Desember. Kemarin focus ke pemasangan baru. Beberapa sudah langsung ditangani oleh tim RT.
- Yang bermasalah sampai saat ini adalah ayang ada di tim kebidanan.

- Semoga di minggu ini kontrak bisa diperpanjang, shg bisa dilakukan pemeliharaan segera.
- Untuk ruang dosen di fisioterapi dan kelas keperawatan akan dilihat kembali. Pemasangan ac baru sudah berdasarkan analisa dari tim RT di jurusan. Nanti akan dicek kembali.
- Layanan sipadu, sudah siap untuk dipublikasikan.

Notulis,

 Mina Septiani

Dokumentasi



The screenshot displays a Zoom meeting in progress. The main window shows a grid of 25 participants. Many participants have backgrounds featuring the logo of 'Polkes Jati' (KEMENTERIAN KESEHATAN RI BADAN LAYANAN UMUM (BLU) POLITEKNIK KESIHATAN JAKARTA III). The participants are arranged in a grid, with some names visible below their video feeds, such as 'R. Karel Lina', 'Husjain Djajanin...', 'Lia lia', and 'hamidah hamidah'. On the right side, there is a 'Participants (25)' list and a 'Meeting Chat' window. The chat window shows a message with a Google Form link: https://docs.google.com/forms/d/e/1FAIpQLS8APd71mNTw_Zn1P9A0g-4192p516Zf02V_MoU7MoBh/WFO/viewform?usp=sf_link. The bottom of the screen shows the Windows taskbar with various application icons and the system clock indicating 9:37 on 01/02/2023.

[illegible]