



KEMENTERIAN  
KESEHATAN  
REPUBLIK  
INDONESIA



**GERMAS**  
Gerakan Masyarakat  
Hidup Sehat



# LAPORAN MONEV PEMBELAJARAN

Minggu ke-7 Semester Genap  
Tahun Akademik 2022-2023



POLTEKKES KEMENKES JAKARTA III  
Jalan Arteri JORR Jatiwarna Kec. Pondok Melati, Bekasi

## **BAB I**

### **PENDAHULUAN**

#### **A. Latar Belakang**

Politeknik Kesehatan Kementerian Kesehatan (Poltekkes Kemenkes) Jakarta III adalah Unit Pelaksana Teknis (UPT) Direktorat Jenderal Tenaga Kesehatan Kemenkes RI yang menyelenggarakan pendidikan Diploma III dan IV bidang kesehatan serta program profesi. Sebagai penyelenggara pendidikan tinggi kesehatan, Poltekkes Kemenkes Jakarta III mempunyai tanggung jawab dalam menghasilkan lulusan tenaga kesehatan yang kompeten. Hal ini sesuai dengan visi dan misi Poltekkes Kemenkes Jakarta III bahwa dalam pengelolaan pendidikan selalu berupaya mengedepankan aspek mutu sehingga lulusannya mempunyai kompetensi yang tinggi dan unggul dalam penguasaan teknologi kesehatan.

Dalam upaya meningkatkan mutu dan melaksanakan pembelajaran yang efektif dan efisien di Poltekkes Kemenkes Jakarta III perlu dilaksanakan monitoring dan evaluasi. Monitoring dan evaluasi pembelajaran merupakan kegiatan yang ditujukan untuk memantau pelaksanaan pembelajaran mencakup perencanaan program, implementasi program, monitoring program dan evaluasi program. Monitoring dan evaluasi dilaksanakan guna menjaga dan memastikan penyelenggaraan pendidikan dilaksanakan sesuai standar pendidikan yang tercantum dalam Permendikbud RI No. 3 tahun 2020 tentang Standar Nasional Pendidikan Tinggi.

Poltekkes Kemenkes Jakarta III telah melakukan berbagai upaya dalam memastikan pengelolaan pembelajaran yang baik, mulai dari tahap perencanaan, pelaksanaan hingga proses evaluasinya. Sebagai pertanggungjawaban atas pelaksanaan monitoring dan evaluasi pembelajaran yang telah dilaksanakan, maka perlu dibuat laporan monitoring dan evaluasi pembelajaran Poltekkes Kemenkes Jakarta III minggu ke-7 semester genap tahun akademik 2022-2023.

## **B. Tujuan**

### **1. Tujuan Umum**

Agar pelaksanaan pembelajaran sesuai dengan standar yang telah ditetapkan sehingga dapat menghasilkan lulusan yang sesuai dengan kompetensinya.

### **2. Tujuan Khusus**

- a. Memonitoring terhadap pelaksanaan proses pembelajaran,
- b. Mengidentifikasi adanya permasalahan dalam proses pembelajaran.
- c. Mengidentifikasi kelengkapan dokumentasi proses pembelajaran.
- d. Mengevaluasi pencapaian tujuan pembelajaran.

## **C. Strategi**

Kegiatan monitoring dan evaluasi dilaksanakan oleh Wadir I, Ka. Sub Bagian Administrasi Akademik, Koordinator Pendidikan dan Monev dengan strategi sebagai berikut:

1. Setiap jurusan mengisi instrumen monev minggu ke-7 melalui laman Poltekkes Kemenkes Jakarta III: <https://www.poltekkesjakarta3.ac.id/monev>
2. Pembahasan bersama hasil monev

## **D. Tempat dan Waktu Pelaksanaan**

### **1. Tempat Pelaksanaan**

Monev pembelajaran minggu ke-7 semester genap tahun akademik 2022-2023 dilaksanakan melalui zoom meeting.

### **2. Waktu Pelaksanaan**

Hari : Jumat  
Tanggal : 10 Maret 2023  
Pukul : 08.00-10.00 WIB

## **BAB II**

### **HASIL MONITORING DAN EVALUASI**

Hasil monitoring dan evaluasi minggu ke-7 semester genap tahun akademik 2022-2023 adalah sebagai berikut:

1. Kesesuaian antara kalender akademik/ROP dengan jadwal pembelajaran  
Kalender akademik Poltekkes Kemenkes Jakarta III dibuat sebagai acuan program studi dalam membuat Rencana Operasional Pembelajaran. Rencana Operasional Pembelajaran semester genap tahun akademik 2022-2023 setiap program studi sudah tersedia dan sudah sesuai dengan Kalender Akademik Poltekkes Kemenkes Jakarta III. Jadwal pembelajaran setiap mata kuliah di program studi menyesuaikan jadwal yang sudah ditetapkan dalam ROP.
2. Jumlah Pertemuan Setiap Mata Kuliah  
Batas minimal jumlah pertemuan sebelum pelaksanaan UTS adalah 7 kali pertemuan. Semua program studi telah mencapai 7 kali pertemuan untuk semua mata kuliah. Kecuali Program Studi Sarjana Terapan Fisioterapi, masih ada beberapa pertemuan yang belum disampaikan di beberapa mata kuliah, karena terpotong kegiatan visitasi akreditasi lalu. Program Studi Pendidikan Profesi Bidan Program Profesi dalam stase klinik tidak ada pertemuan mata kuliah tetapi kehadiran mahasiswa dalam praktik klinik.
3. Ketersediaan Rencana Pembelajaran Semester (RPS)  
RPS telah disiapkan oleh setiap program studi, dengan ketersediaan RPS 100% untuk semua mata kuliah di setiap program studi.
4. Modul Pembelajaran  
Semua mata kuliah baik teori, praktikum dan klinik/ lapangan memiliki modul. Ketersediaan modul untuk setiap program studi adalah 90-100%, dan untuk Jurusan TLM masih ada MK dgn penuntun praktik tahun lalu.

5. Persentase Kehadiran Dosen dan Mahasiswa

Kehadiran dosen dan mahasiswa sampai minggu ke-7 pembelajaran adalah 90-100%. Beberapa ketidakhadiran dosen atau mahasiswa disebabkan karena kondisi sakit terkonfirmasi covid-19, dan mahasiswa yang ikut serta dalam kegiatan kemahasiswaan. Mahasiswa yang tidak hadir karena sakit, sudah menyerahkan surat keterangan sakit dari dokter.

6. Absensi mahasiswa dan dosen

Absensi dosen dan mahasiswa untuk pembelajaran luring menggunakan presensi langsung/ agenda pembelajaran. Sedangkan untuk pembelajaran daring menggunakan *link* presensi yang disiapkan oleh subbagian administrasi akademik atau menggunakan *google spreadsheet*. Penggunaan absensi di EUIS belum maksimal karena membutuhkan waktu yang lama untuk sinkronisasi. Khusus Prodi Pendidikan Profesi Fisioterapis Program Profesi pembelajaran dilaksanakan di stase klinik (PKM, PMB dan RS) sehingga presensi menggunakan presensi langsung.

7. Ketersediaan program UTS

Setiap program studi di jurusan sudah memiliki program UTS. Program Studi Sarjana Terapan Fisioterapi akan melaksanakan UTS pada minggu ke tiga bulan Maret 2023.

8. Ketersediaan Kisi-kisi Soal Ujian

Semua program studi di jurusan telah memiliki kisi-kisi soal ujian, yang terdapat di dalam RPS masing-masing mata kuliah.

9. Ketersediaan Kumpulan Soal Tiap Mata Kuliah

Semua program studi di jurusan telah memiliki kumpulan soal setiap mata kuliah, yang terdapat dalam RPS dan google drive.

#### 10. Ketersediaan Analisis Soal

Belum semua program studi memiliki analisis soal, hanya mata kuliah yang menggunakan metode CAT yang sudah memiliki analisis soal. Program Studi D III Keperawatan sudah ada sedangkan Program Studi Sarjana Terapan Keperawatan belum mendapatkan hasil analisis soal dari Ka. Unit IT.

#### 11. Kesesuaian antara Jumlah Soal dengan Bobot SKS

Jumlah soal yang disiapkan di semua program studi sudah sesuai dengan bobot sks dan pencapaian pembelajaran untuk setiap mata kuliah.

#### 12. Mata Kuliah yang Sudah Menggunakan Sistem *E-Learning*

Kegiatan pembelajaran sudah dilaksanakan secara luring. Jika diperlukan, kegiatan kuliah dilaksanakan secara daring dengan menggunakan aplikasi *zoom meeting*.

#### 13. Kondisi Sarana dan Prasarana Pembelajaran

Kondisi sarana dan prasarana pembelajaran yang ditemukan pada minggu ke-7 pembelajaran semester genap TA 2022-2023 adalah sebagai berikut:

- a. Ketersediaan dan akses jaringan internet baik, kondisi sarpras terutama di laboratorium baik dan lengkap;
- b. Jurusan Kebidanan:
  - 1) Program Studi D III Kebidanan dan Sarjana Terapan Promosi Kesehatan:
    - Kondisi toa yg sering sama frekuensinya sehingga suara bocor ke ruangan lainnya yang sedang melaksanakan rapat atau pembelajaran. Minta di setiap kelas agar ada TOA;
    - Proyektor sering tidak menyambung/ *connecting* ke laptop karena kabel VGA/ HDMI sering bermasalah;
    - Tidak ada layar/ *screen* untuk infokus di beberapa kelas;
    - Proyektor diseluruh kelas tidak jelas. Papan tulis kaca membuat tambah tidak terbaca;
    - Papan tulis perlu khusus spidol dan ketersediaan spidol selalu kosong;

- AC tidak dingin hampir di semua kelas dan lantai 4;
  - AC di ruang Ka. Prodi Bocor
- 2) Program Studi Sarjana Terapan Kebidanan:
- LCD 4 rusak (buram, bintik-bintik);
  - Kabel inferter/ HDMI masih kurang, baru ada 5, kurang 3;
  - Kabel VGA yang tersedia rata-rata pendek, dibutuhkan yang ukuran 5 m sebanyak 5;
  - *Sound system* butuh 2 buah;
  - Kebutuhan tinta warna urgen, karena banyak print surat keluar/ surat praktik. Saat ini mencetak/ print di rental;
  - Jam dinding kurang untuk setiap kelas;
  - Butuh inventaris laptop prodi jika ada DTT yg tidak membawa atau sedang rusak;
  - Sinyal wifi tidak stabil dan ada beberapa ruang kelas yang tidak terjangkau;
- 3) Prodi Profesi Bidan:
- Wahana praktik ada yang sedang proses pengurusan MOU terutama untuk stase puskesmas di wilayah Kabupaten Tangerang dan Dinas Kesehatan Kota Bogor;
- c. Kondisi sarana dan prasarana sudah baik, namun di Jurusan TLM ada beberapa yang butuh penanganan yaitu jaringan internet kurang baik, adanya beberapa mikroskop yang rusak di lab bakteriologi, AC di beberapa lab tidak dingin dan pintu ruang sterilisasi (lantai 4) rusak.
- d. Kondisi beberapa lab fisioterapi perlu dilakukan perbaikan maupun perawatan, yaitu:
- Lab elektroterapi lantai 5 ruangan panas karena AC rusak;
  - Bed untuk lantai 5 lab elektroterapi belum ada sehingga proses pembelajaran praktikum laboratorium tidak dapat berjalan optimal padahal akreditasi prodi semakin dekat;
  - AC di ruang ketua jurusan, PLP, dan HMJ rusak dan lamban birokrasi sehingga ijin menyampaikan dalam forum ini;
  - Kelas lantai 5 Gd. Direktorat lampu mati, stop kontak mati, pintu penghubung antara kelas dengan Lab. Anatomi tidak ada kuncinya;

- Kelas di Gd. Soerodo Lantai 6 Ruang 6.5, papan tulis pecah, proyektor sering mati;
- Wifi di Gd. Soerodo Lantai 6 tersendat;
- Proyektor di Gd. Soerodo Lantai 6 Ruang 6.3 sering bermasalah (tidak konek atau mati);
- Lab Terapi Latihan di Lantai 3 Gd. Direktorat sering bocor akibat AC, terkadang panas;

e. Jurusan TLM:

- Sarpras sudah tersedia dalam kondisi baik. Ada alat kimia klinik yang rusak dan sudah ditindaklanjuti oleh direktorat dengan adanya teknisi yang memeriksa alat namun alat masih belum bisa digunakan karena ada komponen yang harus diganti;
- Kondisi metiman tidak bisa digunakan, sudah dicek oleh PT MSI tapi hingga saat ini belum bisa berfungsi dan sudah dilaporkan ke pak Rozi;
- AC central mati, menggunakan AC standing tapi kurang dingin karena terlalu luas ruangnya;
- BHP untuk mahasiswa praktik di lab penggunaannya tidak sesuai dengan SOP;
- PLP tidak ada di tempat, tidak ada yang melayani mahasiswa saat praktik;
- *Screen* LCD di beberapa (6 kelas) belum ada, portabel screen terbatas dan sebagian rusak (sudah dilaporkan);
- Kabel HDMI untuk tiap kelas tidak tersedia, baru ada sebagian (8 dari 15 kelas);
- AC beberapa tidak berfungsi (sudah dilaporkan);
- Kebutuhan ATK (map, kertas, dll) untuk kesiapan kelas luring belum terpenuhi dalam waktu 1 bulan setelah PBM berjalan.

#### 14. Hambatan

Hambatan yang ditemukan sampai minggu ke-7 pembelajaran adalah:

- a. Beban admin di ADAK Jurusan Keperawatan (hanya 3 orang) sangat besar untuk mengelola pembelajaran dengan jumlah mahasiswa total 765 orang. Untuk mengelola pembelajaran terutama saat pelaksanaan



UTS dan UAS harus memasukkan soal ke CAT (dalam melakukan input data ke dalam EUIS, PD Dikti, dan input data/ dokumen ke dalam aplikasi SIPKL yang diberikan oleh RSCM);

- b. Prodi D III Kebidanan, jaringan internet pada saat zoom sering terputus;
- c. Program Studi Sarjana Terapan Kebidanan tidak ada fasilitas ruang OSCE di kampus Pulomas, sehingga saat pelaksanaan kurang terstandar. Jika OSCE di kampus Jatiwarna kelas lain akan kosong;
- d. Profesi Bidan, jumlah mahasiswa dan lokasi praktik yang sangat tersebar sehingga membuat proses bimbingan agak melelahkan di perjalanan. Kondisi sebagian besar mahasiswa yang sambil bekerja juga membuat kelelahan mahasiswa;
- e. Prodi Sarjana Terapan Promkes, jaringan internet pada saat zoom sering freeze;
- f. Jurusan TLM:
  - Adanya beberapa mikroskop yang rusak yang menyebabkan kelancaran dalam praktikum bakteriologi;
  - Jaringan internet yang kurang baik sehingga menyebabkan terhambatnya pembelajaran daring bila dilakukan oleh beberapa dosen secara bersamaan. Untuk PBM teori di jurusan TLM dilakukan secara daring;
- g. Saat ini, Proses PBM di Prodi Sarjana Terapan Fisioterapi telah mempersiapkan UTS dan proses perkuliahan di lapangan bagi semester 5 di tanggal 24 Oktober - 18 November 2022. Proses persuratan dan pengajuan MoU maupun perpanjangan MoU telah dibantu oleh pihak Akademik Direktorat. Prodi Sarjana Terapan Fisioterapi juga telah melakukan yudisium dan sumpah profesi bagi angkatan tahun 2018. Proses PBM di Prodi Profesi Fisioterapis sudah memulai praktik lapangan;
- h. Birokrasi yang lamban dalam perbaikan fasilitas penunjang pembelajaran salah satunya ketersediaan ruangan dengan AC yang nyaman;
- i. Proses penyelesaian masalah sarana dan prasarana membutuhkan response time yang cukup lama, sehingga proses perbaikan juga menjadi lebih lama;

- j. Penggunaan website si ruang perlu dioptimalkan karena sampai saat ini mahasiswa di kelas 6.5 Gd. Soerodo masih bentrok dengan mahasiswa lain terkait penggunaan ruangan;
- k. Jurusan TLM: vendor metiman yang sering berganti, BHP usulan tahun ini belum turun, beberapa kali semua PLP diundang rapat;

#### 15. Faktor Pendukung

Beberapa faktor pendukung yang dapat meningkatkan kualitas pembelajaran dan motivasi belajar adalah:

- a. Dukungan direktur dan jajarannya serta koordinasi di jurusan yang sangat baik;
- b. Sarana dan prasaran pembelajaran lengkap, ruang kuliah kondusif, bersih dan nyaman, ruang lab difasilitasi untuk tutorial lab mahasiswa;
- c. Komitmen dosen dan mahasiswa untuk melaksanakan pembelajaran semester ini dengan baik;
- d. Adanya kalender akademik sebagai landasan penjadwalan pelaksanaan PBM di program studi, sehingga ROP, jadwal, RPS, absensi sudah siap sebelum PBM dimulai;
- e. Mulai bulan oktober asrama sudah dibuka dan mahasiswa yang akan masuk  $\pm$  46 orang;
- f. Semangat dan komunikasi dari seluruh pembimbing dan mahasiswa sehingga hambatan dapat diatasi;
- g. Proses PBM sudah diperbolehkan dilaksanakan secara luring sehingga seluruh kegiatan praktikum sudah dapat dilaksanakan secara luring
- h. Kompetensi dosen dan tenaga kependidikan yang didukung koordinasi dengan jajaran manajemen Jurusan Fisioterapi untuk mensupport kegiatan akademik maupun kemahasiswaan.
- i. Tim rumah tangga sangat sigap dan cepat saat perbaikan kerusakan fasilitas namun bila melibatkan pihak luar menjadi lambat;
- j. Koordinasi dan dukungan dari pihak direktorat dan Jurusan di Poltekkes Kemenkes Jakarta III;
- k. Keterlibatan dosen, tenaga kependidikan, dan administrasi di Jurusan Fisioterapi;
- l. Inovasi sipadu memudahkan alur pelaporan kendala sarpras;

- m. Manajemen Direktorat yang membantu mencari solusi terkait hambatan di Jurusan;
- n. Wifi baik dan sedang berjalan pemasangan titik spot wifi;
- o. Tersedianya lahan praktik shg kegiatan PKL dan PKMD/ PPKM dapat berjalan lancar;
- p. Sudah ada pengaturan penggunaan ruang lab;
- q. Respon tentang keluhan sarpras di tanggap cepat oleh direktorat, tapi hasil perbaikan belum semua terinformasikan dengan jelas di jurusan (komunikasi internal dan eksternal).

**BAB III**  
**RENCANA TINDAK LANJUT**

1. Bedah Kurikulum Jurusan Fisioterapi dan TLM akan dilaksanakan pada tanggal 20 – 21 Maret 2023.
2. Penyelesaian jumlah pertemuan di Prodi Sarjana Terapan Fisioterapi karena 1 minggu digunakan untuk persiapan visitasi akreditasi.
3. Revisi modul teori di Jurusan Keperawatan, serta update modul di Jurusan TLM.
4. Koordinasi jadwal UTS setiap program studi yang menggunakan CAT.
5. Pendataan kebutuhan pembelajaran di setiap kelas.

Mengetahui,

Direktur Poltekkes Kemenkes Jakarta III

  
  
**Yanti Supartini, S.Kp., M.Sc.**  
NIP. 196209141985032002

Bekasi, 17 Maret 2023

Wadir I,

  
**Sri Mulyati, S.Pd., M.Kes.**  
NIP. 196511111990012001



**KEMENTERIAN KESEHATAN REPUBLIK INDONESIA  
DIREKTORAT JENDERAL TENAGA KESEHATAN**

**POLITEKNIK KESEHATAN JAKARTA III**

Jl. Arteri JORR Jatiwarna Kec. Pondok Melati – Bekasi 17415

Telp. (021) 84978693, Faksimile.(021)84978696, Hotline Service : 081112021333

Website: [www.poltekkesjakarta3.ac.id](http://www.poltekkesjakarta3.ac.id), Email: [sekretariat@poltekkesjakarta3.ac.id](mailto:sekretariat@poltekkesjakarta3.ac.id)



**NOTA DINAS**

NOMOR : DP.04.01/I/02918/2023

Yth. : Para Ketua Jurusan  
Dari : Direktur Politeknik Kesehatan Kementerian Kesehatan Jakarta III  
Hal : Monitoring Evaluasi Pembelajaran Minggu ke 7 Semester Genap TA 2022-2023  
Tanggal : 9 Maret 2023

Bersama ini kami sampaikan bahwa akan dilaksanakan monitoring dan evaluasi pembelajaran minggu ke 7 semester genap tahun akademik 2022-2023 pada setiap jurusan di lingkungan Poltekkes Kemenkes Jakarta III. Dimohon agar jajaran manajemen di jurusan dapat menyesuaikan, untuk pelaksanaan kegiatan tersebut yang akan dilaksanakan secara daring, pada:

Hari/ Tanggal : Jumat, 10 Maret 2023  
Waktu : Pukul 13.00 WIB sampai dengan selesai  
Tempat : *Zoom Meeting (link menyusul)*

Demikian disampaikan, atas perhatiannya diucapkan terima kasih.



**YUPI SUPARTINI, S.Kp, M.Sc**

Lampiran

Nomor : DP.04.01/I/02918/2023

Tanggal : 9 Maret 2023

Daftar Undangan

1. Wadir I
2. Ka. Bag. Adiministrasi Akademik dan Umum
3. Ka. Subbagian Administrasi Akademik
4. Kepala Pusat Penjaminan Mutu
5. Kepala Pusat Pengembangan Pendidikan
6. Kepala Pusat Penelitian dan Pengabdian Masyarakat
7. Ketua Jurusan Keperawatan
8. Ketua Jurusan Kebidanan
9. Ketua Jurusan TLM
10. Ketua Jurusan Fisioterapi
11. Ketua Unit IT
12. Sekretaris Jurusan Keperawatan
13. Sekretaris Jurusan Kebidanan
14. Sekretaris Jurusan TLM
15. Sekretaris Jurusan Fisioterapi
16. Ketua Program Studi D III Keperawatan
17. Ketua Program Studi D III Kebidanan
18. Ketua Program Studi D III TLM
19. Ketua Program Studi Sarjana Terapan Kebidanan
20. Ketua Program Studi Sarjana Terapan Promosi Kesehatan
21. Ketua Program Studi Sarjana Terapan TLM
22. Ketua Program Studi Sarjana Terapan Fisioterapi
23. Ketua Program Studi Sarjana Terapan Keperawatan dan Program Studi Pendidikan Profesi Ners Program Profesi
24. Ketua Program Studi Pendidikan Profesi Bidan Program Profesi
25. Ketua Program Studi Pendidikan Profesi Fisioterapis Program Profesi
26. Koordinator Akademik Jurusan Keperawatan
27. Koordinator Akademik Jurusan Kebidanan
28. Koordinator Akademik Jurusan TLM
29. Koordinator Akademik Jurusan Fisioterapi
30. Koordinator Pendidikan dan Monev
31. Staf Adak (Depri Pahla Kurnia, Amd.)



YUPI SUPARTINI, S.Kp, M.Sc

| Nama Lengkap   | Jabatan       | Jurusan     | Kesesuaian antara kalender akademik/ROP dengan jadwal pembelajaran | Catatan 1           | Apakah jumlah pertemuan masing-masing mata kuliah telah memenuhi batas minimal sebelum pelaksanaan UTS? | Catatan 2                 | Ketersediaan Rencana Pembelajaran Semester (RPS) |
|----------------|---------------|-------------|--|---------------------|---|---------------------------|--|
| Pramita Iriana | Ketua Jurusan | Keperawatan | Sesuai   | tidak ada perubahan | Sesuai  | sesuai dengan RPS masing2 | 90 - 100%  |

| Nama Lengkap                 | Jabatan            | Jurusan   | Kesesuaian antara kalender akademik/ROP dengan jadwal pembelajaran | Catatan 1   | Apakah jumlah pertemuan masing-masing mata kuliah telah memenuhi batas minimal sebelum pelaksanaan UTS? | Catatan 2   | Ketersediaan Rencana Pembelajaran Semester (RPS) |
|------------------------------|--------------------|-----------|--|---|---|---|--|
| Elly Dwi Wahyuni, SST, M.Keb | Sekretaris Jurusan | Kebidanan | Sesuai   | Prodi membuat ROP sesuai dengan kalender akademik Poltekkes, dan dibuatkan jadwal pembelajaran sesuai waktu dan rambu-rambu yang sudah ditentukan | Sesuai  | <p>1. UTS dijadwalkan setiap pertengahan minggu efektif PBM teori dan praktik laboratorium. Kecuali Prodi Profesi Bidan karena di Stase klinik</p> <p>2. Prodi Profesi Bidan : Dalam stase klinik tidak ada pertemuan mata kuliah namun adalah kehadiran mahasiswa dalam praktik klinik</p> | 90 - 100%  |



| Nama Lengkap  | Jabatan       | Jurusan                      | Kesesuaian antara kalender akademik/ROP dengan jadwal pembelajaran | Catatan 1  | Apakah jumlah pertemuan masing-masing mata kuliah telah memenuhi batas minimal sebelum pelaksanaan UTS? | Catatan 2  | Ketersediaan Rencana Pembelajaran Semester (RPS) |
|---------------|---------------|------------------------------|--|--|---|--|--|
| Mega Mirawati | Ketua Jurusan | Teknologi Laboratorium Medis | Sesuai   | ROP dan Jadwal disusun berdasarkan kalender akademik | Sesuai  | Jumlah pertemuan telah memenuhi batas minimal yaitu 7 TM | 90 - 100%  |

| Nama Lengkap                     | Jabatan       | Jurusan     | Kesesuaian antara kalender akademik/ROP dengan jadwal pembelajaran | Catatan 1    | Apakah jumlah pertemuan masing-masing mata kuliah telah memenuhi batas minimal sebelum pelaksanaan UTS? | Catatan 2   | Ketersediaan Rencana Pembelajaran Semester (RPS) |
|----------------------------------|---------------|-------------|--|--------------|---|---|--|
| Ratu Karel Lina, Ftr., SKM., MPH | Ketua Jurusan | Fisioterapi | Sesuai   | sudah sesuai | Sesuai  | Prodi Sarjana Terapan Fisioterapi<br>100% mata kuliah telah memenuhi batas minimal pertemuan sebelum pelaksanaan UTS<br><br>Prodi Profesi Fisioterapis<br>Tidak ada | 90 - 100%  |

| Nama Lengkap                 | Jabatan            | Jurusan     | Kesesuaian antara kalender akademik/ROP dengan jadwal pembelajaran | Catatan 1   | Apakah jumlah pertemuan masing-masing mata kuliah telah memenuhi batas minimal sebelum pelaksanaan UTS? | Catatan 2  | Ketersediaan Rencana Pembelajaran Semester (RPS) |
|------------------------------|--------------------|-------------|--|---|---|--|--|
| Ratu Karel Lina              | Ketua Jurusan      | Fisioterapi | Sesuai   | -   | Tidak Sesuai  | Sampai instrumen monev ini diisi, masih ada beberapa pertemuan yang belum disampaikan di beberapa MK. Hal ini karena terpotong waktu visitasi akreditasi | 90 - 100%  |
| Elly Dwi Wahyuni, SST, M.Keb | Sekretaris Jurusan | Kebidanan   | Sesuai   | Semua prodi sudah menyesuaikan dengan kalender Akademik SMT Genap dari direktorat | Sesuai  | sudah memenuhi pertemuan sesuai topik di RPS   | 90 - 100%  |

| Nama Lengkap        | Jabatan            | Jurusan                      | Kesesuaian antara kalender akademik/ROP dengan jadwal pembelajaran | Catatan 1   | Apakah jumlah pertemuan masing-masing mata kuliah telah memenuhi batas minimal sebelum pelaksanaan UTS? | Catatan 2                              | Ketersediaan Rencana Pembelajaran Semester (RPS) |
|---------------------|--------------------|------------------------------|--|---|---|--|--|
| Mega Mirawati       | Ketua Jurusan      | Teknologi Laboratorium Medis | Sesuai   | Jadwal dibuat mengacu pada kalender akademik  | Sesuai  | Sudah 7 pertemuan                      | 90 - 100%  |
| Pramita Iriana      | Ketua Jurusan      | Keperawatan                  | Sesuai   | tidak ada   | Sesuai  | tidak ada                              | 90 - 100%  |
| indriana rakhmawati | Sekretaris Jurusan | Keperawatan                  | Sesuai   | ROP yg dari Prodi : sesuai; utk kalender akademik yg baru dari direktorat blm di cek lagi | Sesuai  | yg tahu persis hal ini adalah ka Prodi | 90 - 100%  |

| Catatan 3 | Persentase mata kuliah yang memiliki modul | Catatan 4                                  | Persentase kehadiran mahasiswa (sampai minggu ke-7) | Catatan 5                                       | Absensi mahasiswa dan dosen |
|-----------|--|--|---|---|-----------------------------|
| lengkap   | 90 - 100%                                  | modul/pedoman praktikum dan klinik lengkap | 90 - 100%   | walaupun sakit tetap hadir melalui zoom meeting | Ada                         |

| Catatan 3   | Persentase mata kuliah yang memiliki modul | Catatan 4  | Persentase kehadiran mahasiswa (sampai minggu ke-7) | Catatan 5  | Absensi mahasiswa dan dosen |
|-------------|--|--|---|--|-----------------------------|
| RPS lengkap | 90 - 100%                                  | 1. Prodi D3, D4 dan Promkes : Modul lengkap<br>2. Prodi Profesi Bidan : seluruh stase klinik memiliki log book dan modul | 90 - 100%   | Kehadiran mahasiswa 90-100% baik daring dan luring | Ada                         |

| Catatan 3               | Persentase mata kuliah yang memiliki modul | Catatan 4                                    | Persentase kehadiran mahasiswa (sampai minggu ke-7) | Catatan 5  | Absensi mahasiswa dan dosen |
|-------------------------|--|--|---|--|-----------------------------|
| Semua MK sdh ada RPSnya | 80 - <90%                                  | Masih ada MK dgn penuntun praktik tahun lalu | 90 - 100%   | Ketidak hadirn karena terkonfirmasi covid, sakit atau terlibat dalam kegiatan direktorat | Ada                         |

| Catatan 3   | Persentase mata kuliah yang memiliki modul | Catatan 4  | Persentase kehadiran mahasiswa (sampai minggu ke-7) | Catatan 5   | Absensi mahasiswa dan dosen |
|---|--|--|---|---|-----------------------------|
| <p>RPS pada kedua prodi sudah terkolektif di masing-masing drive dengan persentase 90-100%</p> <p>Prodi Sarjana Terapan Fisioterapi<br/> <a href="https://drive.google.com/drive/folders/1Vzgl_7kH8AE49EMcCQTySpECmLp_7Ur9?usp=sharing">https://drive.google.com/drive/folders/1Vzgl_7kH8AE49EMcCQTySpECmLp_7Ur9?usp=sharing</a></p> <p>Prodi Profesi Fisioterapis<br/> <a href="https://drive.google.com/drive/folders/1bH5DgAusEFf52oXCFKYhUJj3_hWBHhq4?usp=sharing">https://drive.google.com/drive/folders/1bH5DgAusEFf52oXCFKYhUJj3_hWBHhq4?usp=sharing</a></p> | 90 - 100%                                  | <p>Masing-masing prodi memiliki modul yang terkolektif di drive dengan persentase 90-100%</p> <p>Prodi Sarjana Terapan Fisioterapi<br/> <a href="https://drive.google.com/drive/folders/1cbT-Om9fu1rYRCjuOSbSUI4vop014tuX?usp=sharing">https://drive.google.com/drive/folders/1cbT-Om9fu1rYRCjuOSbSUI4vop014tuX?usp=sharing</a></p> <p>Prodi Profesi Fisioterapis<br/> <a href="https://drive.google.com/drive/folders/1bH5DgAusEFf52oXCFKYhUJj3_hWBHhq4?usp=sharing">https://drive.google.com/drive/folders/1bH5DgAusEFf52oXCFKYhUJj3_hWBHhq4?usp=sharing</a></p> | 90 - 100%   | Persentase kehadiran mahasiswa sampai minggu ke 7 PBM mencapai 90-100% di masing-masing Prodi | Ada                         |



| Catatan 3  | Persentase mata kuliah yang memiliki modul | Catatan 4  | Persentase kehadiran mahasiswa (sampai minggu ke-7) | Catatan 5   | Absensi mahasiswa dan dosen |
|--|--|--|---|---|-----------------------------|
| Prodi D4 Fisioterapi<br><a href="https://drive.google.com/drive/folders/106bvRWAr199aQdUdH_XjVYm7na1ef3WX?usp=sharing">https://drive.google.com/drive/folders/106bvRWAr199aQdUdH_XjVYm7na1ef3WX?usp=sharing</a><br><br>Prodi Profesi Fisioterapis<br><a href="https://drive.google.com/drive/folders/1MeEgceXLu3MS1MeukPNN5bwKiTG8XcCx?usp=sharing">https://drive.google.com/drive/folders/1MeEgceXLu3MS1MeukPNN5bwKiTG8XcCx?usp=sharing</a> | 90 - 100%                                  | Prodi D4 Fisioterapi<br><a href="https://drive.google.com/drive/folders/1Nd4BAw3cnnPh0Kb27tdglrvxdUewqnuR?usp=sharing">https://drive.google.com/drive/folders/1Nd4BAw3cnnPh0Kb27tdglrvxdUewqnuR?usp=sharing</a><br><br>Prodi Profesi Fisioterapis<br><a href="https://drive.google.com/drive/folders/1MeEgceXLu3MS1MeukPNN5bwKiTG8XcCx?usp=sharing">https://drive.google.com/drive/folders/1MeEgceXLu3MS1MeukPNN5bwKiTG8XcCx?usp=sharing</a> | 90 - 100%   | -   | Ada                         |
| RPS Di tiap prodi sudah lengkap  | 90 - 100%                                  | Seluruh MK dilengkapi dengan modul   | 90 - 100%   | Mahasiswa yang tidak hadir krn sakit disertai Surat keteranga dari Dokter | Ada                         |

| Catatan 3                                    | Persentase mata kuliah yang memiliki modul | Catatan 4                                      | Persentase kehadiran mahasiswa (sampai minggu ke-7) | Catatan 5  | Absensi mahasiswa dan dosen |
|--|--|--|---|--|-----------------------------|
| RPS semua MK tersedia                        | 80 - <90%                                  | Sebagian besar dalam bentuk penuntun praktikum | 90 - 100%   | Ketidakhadiran mhs disebabkan sakit atau ikut serta dlm kegiatan dari kemahasiswaan  | Ada                         |
| tidak ada                                    | 75 - <80%                                  | modul praktikum dan klinik tersedia            | 90 - 100%   | alasan mhs tidak hadir dikarenakan sakit, kebanjiran dan izin kegiatan kemahasiswaan | Ada                         |
| yang tahu persis ttg hal ini adalah Ka Prodi | 90 - 100%                                  | outline modul masih beragam                    | 90 - 100%   | perkiraan jumlah ... catatan pasti ada di admin prodi                                | Ada                         |

| Catatan 6 (Menggunakan/Tidak Menggunakan Aplikasi Presensi, Berserta Alasannya) | Ketersediaan program UTS | Catatan 7 | Ketersediaan kisi-kisi soal ujian tiap mata kuliah | Catatan 8            | Ketersediaan kumpulan soal tiap mata kuliah |
|---|--------------------------|-----------|--|----------------------|---|
| menggunakan google sheet  | Ada                      | lengkap   | Ada  | lengkap di dalam RPS | Ada   |

| Catatan 6 (Menggunakan/Tidak Menggunakan Aplikasi Presensi, Berserta Alasannya) | Ketersediaan program UTS | Catatan 7   | Ketersediaan kisi-kisi soal ujian tiap mata kuliah | Catatan 8   | Ketersediaan kumpulan soal tiap mata kuliah |
|---|--------------------------|---|--|---|---|
| Terdapat form absensi   | Ada                      | 1. Prodi D3, D4, Promkes : Program UTS dan UAS<br>2. Prodi Profesi Bidan : Dalam stase klinik tidak ada UTS | Ada  | Kisi - kisi dari setiap PJ MK masuk ke dalam RPS<br>Pada Prodi Profesi Bidan : Dalam stase klinik tidak ada UTS | Ada   |

| Catatan 6 (Menggunakan/Tidak Menggunakan Aplikasi Presensi, Berserta Alasannya) | Ketersediaan program UTS | Catatan 7                                     | Ketersediaan kisi-kisi soal ujian tiap mata kuliah | Catatan 8                  | Ketersediaan kumpulan soal tiap mata kuliah |
|---|--------------------------|---|--|----------------------------|---|
| Menggunakan presensi dari ADAK  | Ada                      | Program UTS ada dan tercantum waktunya di RPS | Ada  | Kisi kisi tercantum di RPS | Ada   |

| Catatan 6 (Menggunakan/Tidak Menggunakan Aplikasi Presensi, Berserta Alasannya)   | Ketersediaan program UTS | Catatan 7  | Ketersediaan kisi-kisi soal ujian tiap mata kuliah | Catatan 8  | Ketersediaan kumpulan soal tiap mata kuliah |
|---|--------------------------|--|--|--|---|
| Ada, absensi cetak untuk masing-masing Prodi.<br>Penggunaan absensi di EUIS belum maksimal karena sinronisasi yang memerlukan waktu lama. | Ada                      | Prodi Profesi Fisioterapis tidak melaksanakan UTS<br>Prodi Sarjana Terapan Fisioterapi<br>Jadwal UTS<br><a href="https://docs.google.com/spreadsheets/d/18rewiTYh_ymRz2mNRvEz3TrX8IEzq8e5/edit?usp=sharing&amp;oid=114022076791512517192&amp;rtpof=true&amp;sd=true">https://docs.google.com/spreadsheets/d/18rewiTYh_ymRz2mNRvEz3TrX8IEzq8e5/edit?usp=sharing&amp;oid=114022076791512517192&amp;rtpof=true&amp;sd=true</a><br><br>Kelengkapan UTS (Berita Acara Ujian, Daftar Hadir Mahasiswa dan Pengawas ada dalam bentuk cetak | Ada  | Ada di dalam RPS masing-masing mata kuliah<br>Prodi Sarjana Terapan Fisioterapi<br><a href="https://drive.google.com/drive/folders/1Vzgl_7kH8AE49EMcCQTySpECmLp_7Ur9?usp=sharing">https://drive.google.com/drive/folders/1Vzgl_7kH8AE49EMcCQTySpECmLp_7Ur9?usp=sharing</a> | Ada   |

| Catatan 6 (Menggunakan/Tidak Menggunakan Aplikasi Presensi, Berserta Alasannya)  | Ketersediaan program UTS | Catatan 7   | Ketersediaan kisi-kisi soal ujian tiap mata kuliah | Catatan 8   | Ketersediaan kumpulan soal tiap mata kuliah |
|--|--------------------------|---|--|---|---|
| Absensi mahasiswa dan dosen menggunakan sistem manual yang diambil dari EUIS   | Ada                      | UTS belum terlaksana, akan dilakukan pada minggu ke tiga bulan Maret 2023 | Ada  | <a href="https://drive.google.com/drive/folders/106bvRWArI99aQdUdH_XjVYm7na1ef3WX?usp=sharing">Seluruh kisi-kisi soal terdapat di dalam masing-masing RPS MK. Prodi D4 Fisioterapi https://drive.google.com/drive/folders/106bvRWArI99aQdUdH_XjVYm7na1ef3WX?usp=sharing</a> | Ada   |
| Absen hard copy dengan Luring 95% kegiatan PBM Teori kelas dan 100 % luring untuk bimbingan lab dan klinik Khusus Prodi Profesi Pembelajaran full di stases klinik ( PKM, PMB dan RS) dengan presensi hardcopy | Ada                      | Program UTS masing2 prodi   | Ada  | Terlampir di dalam RPS  | Ada   |

| Catatan 6 (Menggunakan/Tidak Menggunakan Aplikasi Presensi, Berserta Alasannya)  | Ketersediaan program UTS | Catatan 7  | Ketersediaan kisi-kisi soal ujian tiap mata kuliah | Catatan 8  | Ketersediaan kumpulan soal tiap mata kuliah |
|--|--------------------------|--|--|--|---|
| Mahasiswa hadir luring shg absensi lsng di agenda dan tdk menggunakan aplikasi presensi                                      | Ada                      | Ada program uts                                      | Ada  | Kisi kisi ada di RPS   | Ada   |
| bila PBM dilakukan secara luring absensi dilakukan secara manual, bila dilakukan secara daring menggunakan aplikasi presensi | Ada                      | tidak ada  | Ada  | tidak ada  | Ada   |
| presensi sesuai jenis PBM luring dan daring nya...   | Ada                      | sebaiknya program ujian di satukan .. UTS dan UAS... | Ada  | dari pengajuan RPS ke kajur.. sebagian besar ada... sebagian kecil yg blm ada dan sudah di kembalikan ke prodi | Ada   |



| Catatan 9   | Ketersediaan analisis soal | Catatan 10   | Kesesuaian antara jumlah soal dengan bobot SKS | Catatan 11 | Jumlah mata kuliah yang sudah menggunakan sistem e-learning, dan jenis platform/aplikasi yang digunakan [E-Learning VILC] | Jumlah mata kuliah yang sudah menggunakan sistem e-learning, dan jenis platform/aplikasi yang digunakan [ZOOM Meeting] |
|-------------|----------------------------|--|--|------------|---|--|
| ada di ADAK | Tidak Ada                  | belum diberikan hasil analisis soal oleh ka. unit komputer | Sesuai   | sesuai     | <75%  | 90 - 100%  |

| Catatan 9   | Ketersediaan analisis soal | Catatan 10   | Kesesuaian antara jumlah soal dengan bobot SKS | Catatan 11  | Jumlah mata kuliah yang sudah menggunakan sistem e-learning, dan jenis platform/ aplikasi yang digunakan [E-Learning VILC] | Jumlah mata kuliah yang sudah menggunakan sistem e-learning, dan jenis platform/ aplikasi yang digunakan [ZOOM Meeting] |
|---|----------------------------|--|--|---|--|---|
| 1. Prodi D3, D4 dan Promkes : Kumpulan Soal ( bank Soal ) di ambil dari PJ MK<br>2. Prodi Profesi Bidan : Dalam stase klinik tidak ada kisi kisi soal | Ada                        | 1. Prodi D3, D4 dan Promkes : ada analisis soal di setiap Uji tulis<br>2. Prodi Profesi Bidan : dalam stase klinik tidak ada kumpulan soal | Sesuai   | Jumlah butir soal mengakomodir dgn Bobot SKS dan Pencapaian pembelajaran MK | <75%   | 90 - 100%   |

| Catatan 9         | Ketersediaan analisis soal | Catatan 10                               | Kesesuaian antara jumlah soal dengan bobot SKS | Catatan 11                         | Jumlah mata kuliah yang sudah menggunakan sistem e-learning, dan jenis platform/aplikasi yang digunakan [E-Learning VILC] | Jumlah mata kuliah yang sudah menggunakan sistem e-learning, dan jenis platform/aplikasi yang digunakan [ZOOM Meeting] |
|-------------------|----------------------------|--|--|------------------------------------|---|--|
| Tersedia di Prodi | Tidak Ada                  | Belum ada analisis soal kecuali yang CAT | Sesuai   | Jumlah soal sesuaidengan bobot SKS | <75%  | 75 - <90%  |

| Catatan 9  | Ketersediaan analisis soal | Catatan 10   | Kesesuaian antara jumlah soal dengan bobot SKS | Catatan 11   | Jumlah mata kuliah yang sudah menggunakan sistem e-learning, dan jenis platform/aplikasi yang digunakan [E-Learning VILC] | Jumlah mata kuliah yang sudah menggunakan sistem e-learning, dan jenis platform/aplikasi yang digunakan [ZOOM Meeting] |
|--|----------------------------|--|--|--------------|---|--|
| Prodi Sarjana Terapan Fisioterapi<br><a href="https://drive.google.com/drive/folders/1pXIKiH8tMGPaqvVPBNSJW_qgNLGL6wTg?usp=sharing">https://drive.google.com/drive/folders/1pXIKiH8tMGPaqvVPBNSJW_qgNLGL6wTg?usp=sharing</a> | Ada                        | Prodi Sarjana Terapan Fisioterapi<br><a href="https://drive.google.com/drive/folders/1naEK7GndYih5B2_G8R2QOK-KDiUoyAOw?usp=sharing">https://drive.google.com/drive/folders/1naEK7GndYih5B2_G8R2QOK-KDiUoyAOw?usp=sharing</a> | Sesuai   | sudah sesuai | 90 - 100%   | 90 - 100%  |

| Catatan 9   | Ketersediaan analisis soal | Catatan 10  | Kesesuaian antara jumlah soal dengan bobot SKS | Catatan 11                     | Jumlah mata kuliah yang sudah menggunakan sistem e-learning, dan jenis platform/aplikasi yang digunakan [E-Learning VILC] | Jumlah mata kuliah yang sudah menggunakan sistem e-learning, dan jenis platform/aplikasi yang digunakan [ZOOM Meeting] |
|---|----------------------------|---|--|--------------------------------|---|--|
| Prodi D4 Fisioterapi<br><a href="https://drive.google.com/drive/folders/1CT6cwOIIZHyc9Fzo4t1je8YKDEWJcgNp?usp=sharing">https://drive.google.com/drive/folders/1CT6cwOIIZHyc9Fzo4t1je8YKDEWJcgNp?usp=sharing</a> | Ada                        | Prodi D4 Fisioterapi<br><a href="https://drive.google.com/drive/folders/1naEK7GndYih5B2_G8R2QOK-KDiUoyAOw?usp=sharing">https://drive.google.com/drive/folders/1naEK7GndYih5B2_G8R2QOK-KDiUoyAOw?usp=sharing</a> | Sesuai   | sudah sesuai                   | 90 - 100%   | 90 - 100%  |
| Pengumpulan soal koordinasi antara PJ MK dengan Koordinator akademik  | Ada                        | soal yang menggunakan Gform, Lab CBT  | Sesuai   | Tertera di kisi2 soal pada RPS | <75%  | 90 - 100%  |

| Catatan 9                         | Ketersediaan analisis soal | Catatan 10  | Kesesuaian antara jumlah soal dengan bobot SKS | Catatan 11   | Jumlah mata kuliah yang sudah menggunakan sistem e-learning, dan jenis platform/aplikasi yang digunakan [E-Learning VILC] | Jumlah mata kuliah yang sudah menggunakan sistem e-learning, dan jenis platform/aplikasi yang digunakan [ZOOM Meeting] |
|-----------------------------------|----------------------------|---|--|--------------|---|--|
| Terkumpul di admin prodi          | Tidak Ada                  | Belum analisis soal kecuali yg CAT                              | Sesuai   | Sesuai       | <75%  | <75%   |
| tidak ada                         | Ada                        | untuk prodi D3 sudah ada, untuk prodi Sarjana Terapan belum ada | Sesuai   | tidak ada    | <75%  | 90 - 100%  |
| ada di Pj MK dan admin utk yg UTS | Ada                        | yang tahu persis ka Prodi dan admin prodi                       | Sesuai   | sudah sesuai | <75%  | 75 - <90%  |

| Jumlah mata kuliah yang sudah menggunakan sistem e-learning, dan jenis platform/aplikasi yang digunakan [Google Meet] | Jumlah mata kuliah yang sudah menggunakan sistem e-learning, dan jenis platform/aplikasi yang digunakan [Apps Lainnya (Sebutkan)] | Catatan 12                              | Kondisi sarana prasarana pembelajaran   |
|---|---|---|---|
| <75%  | <75%  | sebagian besar menggunakan zoom meeting | ketersediaan dan akses jaringan internet baik, kondisi sarpras terutama di lab baik dan lengkap |

| Jumlah mata kuliah yang sudah menggunakan sistem e-learning, dan jenis platform/aplikasi yang digunakan [Google Meet] | Jumlah mata kuliah yang sudah menggunakan sistem e-learning, dan jenis platform/aplikasi yang digunakan [Apps Lainnya (Sebutkan)] | Catatan 12   | Kondisi sarana prasarana pembelajaran   |
|---|---|--|---|
| 75 - <90%   | 75 - <90%   | Pada pembelajaran teori dosen tetap menggunakan zoom | <p>Prodi D3 :</p> <ol style="list-style-type: none"> <li>1. Kondisi toa yg sering sama frekwensinya jadi suaranya bocor toa yg lainnya saat rapat dan pembelajaran,</li> <li>2. Proyektor sering tidak connecting ke laptop karena kabel vga/hdmi sering bermasalah</li> </ol> <p>Prodi D4 :</p> <ol style="list-style-type: none"> <li>1. LCD 4 rusak (buram, bitnik-bintik)</li> <li>2. Kabel inferter/HDMI masih kurang, baru ada 5, kurang 3</li> <li>3. Kabel VGA yang tersedia rata-rata pendek, dibutuhkan yang ukuran 5 m sebanyak 5</li> <li>4. Sound sistem butuh 2 buah</li> <li>5. Kebutuhan tinta warna urgen, karena banyak print surat keluar/surat praktik, saat ini print di rental</li> <li>6. Jam dinding kurang untuk setiap kelas</li> <li>7. Butuh inventaris laptop prodi jika ada DTT yg tidak bawa atau sedang rusak</li> <li>8. Sinyal wifi tidak stabil dan ada beberapa ruang kelas yang tidak terjangkau</li> </ol> <p>Prodi Profesi Bidan :</p> <p>Wahana praktik ada yang sedang proses pengurushn MOU terutama utk stase puskesmas di wilayah kabupaten tangerang dan dinkes kota Bogor</p> <p>Prodi Promkes :</p> <ol style="list-style-type: none"> <li>1. Kondisi toa yg sering sama frekwensinya jadi suaranya bocor toa yg lainnya saat rapat dan pembelajaran,</li> <li>2. Proyektor sering tidak konek ke laptop karena kabel vga/hdmi sering bermasalah</li> <li>3 Infokus tdk ada screen nya tiap kelas</li> </ol> |



| Jumlah mata kuliah yang sudah menggunakan sistem e-learning, dan jenis platform/aplikasi yang digunakan [Google Meet] | Jumlah mata kuliah yang sudah menggunakan sistem e-learning, dan jenis platform/aplikasi yang digunakan [Apps Lainnya (Sebutkan)] | Catatan 12                         | Kondisi sarana prasarana pembelajaran   |
|---|---|------------------------------------|---|
| <75%  | <75%  | Lebih banyak yang menggunakan zoom | Kondisi sarpras sudah baik, namun di jurusan TLM ada beberapa yang butuh penanganan yaitu :<br>1. Jaringan internet kurang baik<br>2. Adanya bbrp mikroskop yang rusak di lab bakteriologi<br>3. AC di beberapa lab tidak dingin<br>4. Pintu ruang sterilisasi (It 4) rusak |

| Jumlah mata kuliah yang sudah menggunakan sistem e-learning, dan jenis platform/aplikasi yang digunakan [Google Meet] | Jumlah mata kuliah yang sudah menggunakan sistem e-learning, dan jenis platform/aplikasi yang digunakan [Apps Lainnya (Sebutkan)] | Catatan 12   | Kondisi sarana prasarana pembelajaran  |
|---|---|--|--|
| 90 - 100%   | <75%  | 100% MK di Prodi Sarjana Terapan Fisioterapi telah menggunakan sistem e-learning baik yang disediakan Poltekkes Kemenkes Jakarta III atau di luar itu. Media penyampaian materi yang digunakan kedua prodi dalam PBM zoom meeting dan/atau google meeting. | Kondisi beberapa lab fisioterapi perlu dilakukan perbaikan maupun perawatan diantaranya<br>1. Lab elektroterapi lantai 5 ruangan panas karena AC rusak<br>2. Bed untuk lantai 5 lab elektroterapi belum ada sehingga proses pembelajaran praktikum laboratorium tidak dapat berjalan optimal padahal akreditasi prodi semakin dekat<br>3. AC di ruang kajur, PLP, dan HMJ rusak dan lamban birokrasi sehingga ijin menyampaikan dalam forum ini. |

| Jumlah mata kuliah yang sudah menggunakan sistem e-learning, dan jenis platform/aplikasi yang digunakan [Google Meet] | Jumlah mata kuliah yang sudah menggunakan sistem e-learning, dan jenis platform/aplikasi yang digunakan [Apps Lainnya (Sebutkan)] | Catatan 12   | Kondisi sarana prasarana pembelajaran   |
|---|---|--|---|
| 75 - <90%   | <75%  | -  | 1. Kelas lantai 5 Gd. Direktorat lampu mati, stop kontak mati, pintu penghubung antara kelas dengan Lab. Anatomi tidak ada kuncinya<br>2. Kelas di Gd. Soerodo Lantai 6 Ruang 6.5, papan tulis pecah, proyektor sering mati<br>3. Wifi di Gd. Soerodo Lantai 6 tersendat<br>4. Proyektor di Gd. Soerodo Lantai 6 Ruang 6.3 sering bermasalah (tidak konek atau mati)<br>5. Lab Terapi Latihan di Lantai 3 Gd. Direktorat sering bocor akibat AC, terkadang panas  |
| <75%  | <75%  | Pada semester genap ini jika diperlukan perkuliahan dgn online menggunakan aplikasi zoom meeting | Prodi D3 :<br>1. Proyektor diseluruh kelas tidak jelas. Papan tulis kaca membuat tambah tidak terbaca<br>2. Papan tulis perlu khusu spidol . Spidol selalu kosong<br>3. TOA hanya 2 buah dan bocor frekuensi. Minta di setiap kelas ada TOA<br>4. AC tidak dingin hampir di semua kelas dan lantai 4<br>5. Kabel listrik terminal tidak ada<br>6. VGA atau HDMI kurang<br>7. Sekat banyak bercelah. Jadi tidak kedap<br>Prodi D4 :Kondisi sarana dan prasarana baik<br>Promkes :<br>1. Ruang Kaprodi AC Bocor<br>2. HDMI banyak yg tidak ada<br>3. TOA 1 frekuensi. jadi tiap kelas ada TOA<br>4. Kabel listrik terminal tidak ada<br>5. Papan tulis membuat mantul |

| Jumlah mata kuliah yang sudah menggunakan sistem e-learning, dan jenis platform/aplikasi yang digunakan [Google Meet] | Jumlah mata kuliah yang sudah menggunakan sistem e-learning, dan jenis platform/aplikasi yang digunakan [Apps Lainnya (Sebutkan)] | Catatan 12   | Kondisi sarana prasarana pembelajaran   |
|---|---|--|---|
| <75%  | <75%  | Pembelajaran sebagian besar sdh dilaksanakan luring          | Sarpras sdh tersedia dalam kondisi baik. Ada alat kimia klinik yg rusak dan sdh ditindaklanjuti oleh direktorat dgn adanya teknisi yg periksa alat namun alat msh blm bisa digunakan karena ada komponen yg harus diganti.  |
| <75%  | <75%  | tidak ada yang menggunakan aplikasi G Meet dan aplikasi lain | <ol style="list-style-type: none"> <li>1. kondisi metiman tdk bisa digunakan, sudah dicek oleh PT MSI tapi hingga saat ini blm bisa berfungsi. sdh lapor ke pak Rozi</li> <li>2. AC central mati, menggunakan AC standing tapi kurang dingin karena terlalu luas ruangnya</li> <li>3. BHP untuk mhs praktik di lab penggunaannya tidak sesuai dengan SOP</li> <li>4. PLP tidak ada di tempat, tidak ada yang melayani mahasiswa saat praktik</li> </ol> |
| <75%  | <75%  | sudah lebih banyak luring                                    | <ol style="list-style-type: none"> <li>1. screen LCD di beberapa (6 kelas) belum ada; portabel screen terbatas dan sebagian rusak (sudah dilaporkan)</li> <li>2. kabel HDMI utk tiap kelas tidak tersedia.. baru ada sebagian (8 dari 15 kelas)</li> <li>3. AC beberapa tidak berfungsi (sudah dilaporkan)</li> <li>4. Kebutuhan ATK (map1 dan kertas, dll) utk kesiapan kelas luring blm terpenuhi dalam waktu 1 bulan setelah PBM berjalan</li> </ol> |

| Hambatan   | Faktor Pendukung   |
|--|--|
| <p>beban admin di ADAK jurusan keperawatan (hanya 3 orang) sangat besar untuk mengelola pembelajaran dengan jumlah mahasiswa total 765 org. untuk mengelola pembelajaran terutama saat pelaksanaan UTS dan UAS harus memasukkan soal ke CAT (, dalam melakukan input data ke dalam EUIS, PD Dikti, dan input data/dokumen ke dalam aplikasi SIPKL yang diberikan oleh RSCM</p> | <p>dukungan direktur dan jajarannya serta koordinasi di jurusan yang sangat baik</p> |

| Hambatan  | Faktor Pendukung  |
|---|---|
| <p>Prodi D3 : Jaringan internet pada saat zoom sering terputus</p> <p>Prodi D4 : Tidak ada fasilitas ruang OSCE di kampus Pulomas, sehingga saat pelaksanaan kurang terstandar, jika OSCE di kampus Jatiwarna kelas lain akan kosong</p> <p>Profesi Bidan : Jumlah mahasiswa dan lokasi praktik yang sangat tersebar sehingga membuat proses bimbingan agak melelahkan di perjalanan<br/>Kondisi sebagian besar mahasiswa yang sambil bekerja juga membuat kelelahan mahasiswa.</p> <p>Promkes : Jaringan internet pada saat zoom sering freeze</p> | <p>Prodi D3 :</p> <ol style="list-style-type: none"> <li>1.Sarana dan prasarana pembelajaran lengkap</li> <li>2.Ruang kuliah kondusif, bersih dan nyaman</li> <li>3. Ruang lab difasilitasi untuk tutorial lab mahasiswa</li> <li>4. Komitmen dosen dan mahasiswa untuk melaksanakan pembelajaran semester ini dengan baik</li> </ol> <p>Prodi D4:</p> <ol style="list-style-type: none"> <li>1.ROP, jadwal, RPS, absensi sudah siap sebelum PBM dimulai</li> <li>2.Mulai bulan oktober asrama sudah dibuka dan mahasiswa yang akan masuk ± 46 orang</li> </ol> <p>Prodi Profesi :</p> <p>semangat dan komunikasi dari seluruh pembimbing dan mahasiswa sehingga hambatan dapat diatasi</p> <p>Prodi Promkes :</p> <ol style="list-style-type: none"> <li>1.Sarana dan prasarana pembelajaran lengkap</li> <li>2.Ruang kuliah kondusif</li> </ol> |

| Hambatan   | Faktor Pendukung   |
|--|--|
| <p>1. Adanya beberapa mikroskop yang rusak yang menyebabkan kelancaran dalam praktikum bakteriologi.</p> <p>2. Jaringan internet yang kurang baik sehingga menyebabkan terhambatnya pembelajaran daring bila dilakukan oleh bbrp dosen secara bersamaan. Untuk PBM teori di jur TLM dilakukan secara daring.</p> | <p>1. Tersedianya sarpras untuk praktikum di lab shg PBM praktik dapat berjalan lancar</p> <p>2. Proses PBM sdh diperbolehkan dilaksanakan secara luring sehingga seluruh kegiatan praktikum sudah dapat dilaksanakan secara luring</p> <p>3. Adanya kalender akademik sebagai landasan penjadwalan pelaksanaan PBM di Prodi</p> |

| Hambatan  | Faktor Pendukung   |
|---|--|
| <p>1. Saat ini, Proses PBM di Prodi Sarjana Terapan Fisioterapi telah mempersiapkan UTS dan proses perkuliahan di lapangan bagi semester 5 di tanggal 24 Oktober - 18 November 2022. Proses persuratan dan pengajuan MoU maupun perpanjangan MoU telah dibantu oleh pihak Akademik Direktorat. Prodi Sarjana Terapan Fisioterapi juga telah melakukan yudisium dan sumpah profesi bagi angkatan tahun 2018. Proses PBM di Prodi Profesi Fisioterapis sudah memulai praktik lapangan.</p> <p>2. birokrasi yang lamban dalam perbaikan fasilitas penunjang pembelajaran salah satunya ketersediaan ruangan dengan AC yang nyaman.</p> | <p>1. Kompetensi dosen dan tenaga kependidikan yang didukung koordinasi dengan jajaran manajemen Jurusan Fisioterapi untuk mensupport kegiatan akademik maupun kemahasiswaan.</p> <p>2. Tim rumah tangga sangat sigap dan cepat saat perbaikan kerusakan fasilitas namun bila melibatkan pihak luar menjadi lambat.</p> <p>3. Koordinasi dan dukungan dari pihak direktorat Poltekkes Kemenkes Jakarta III</p> |



| Hambatan   | Faktor Pendukung   |
|--|--|
| <p>1. Proses penyelesaian masalah sarpras membutuhkan response time yang cukup lama, sehingga proses perbaikan juga menjadi lebih lama.</p> <p>2. Penggunaan website si ruang perlu dioptimalkan karena sampai saat ini mahasiswa di kelas 6.5 Gd. Soerodo masih bentrok dengan mahasiswa lain terkait penggunaan ruangan.</p> | <p>1. Dukungan manajemen Jurusan Fisioterapi</p> <p>2. Dukungan tim rumah tangga di Jurusan Fisioterapi yang cepat tanggap</p> <p>3. Keterlibatan dosen, tenaga kependidikan, dan administrasi di Jurusan Fisioterapi</p> <p>4. Inovasi sipadu memudahkan alur pelaporan kendala sarpras</p> <p>5. Manajemen Direktorat yang membantu mencari solusi terkait hambatan di Jurusan</p> |
| <p>D3 : tidak ada</p> <p>D4 Kebidanan : Tidak ada</p> <p>Profesi : Mou masih proses berjalan</p> <p>Promkes : tidak ada</p>  | <p>D3 : wifi baik dan kekompakan dosen dalam menjalankan tugasnya</p> <p>D4 Kebidanan : Wifi sedang berjalan pemasangan titik spot wifi dan kerjasama tim dosen yang baik</p> <p>Profesi : dedikasi dan semangat yang baik antar dosen</p> <p>Promkes :semangat yang baik dari dosen homebased</p>   |

| Hambatan   | Faktor Pendukung   |
|--|--|
| Dengan rusaknya alat kimia klinik maka pembelajaran praktikum kimia klinik tidak dapat berjalan lancar                     | 1. Tersedianya sebagian besar sarpras dalam kondisi baik.<br>2. Tersedianya lahan praktik shg kegiatan PKL dan pkmd/ppkm dapat berjln lancar   |
| 1. vendor metiman yang sering berganti<br>2. BHP usulan tahun ini belum turun<br>3. Beberapa kali semua PLP diundang rapat | 1. jadwal dibuat sebelum PBM dimulai<br>2. sudah ada pengaturan penggunaan ruang lab<br>3. koordinasi antar tim berjalan dengan baik<br>4.komunikasi lancar dan adanya dukungan pimpinan |
| AC terpasang baru di Lab KMB, dan maternitas, tetapi blm optimal krn kurnag dingin bila lab terisi mahasiswa 1 kelas       | Respon ttg keluhan sarpras di tanggapi cepat oleh direktorat, tapi hasil perbaikan blm smua terinformasikan dengan jelas di jurusan (komunikasi internal dan eksternal)                  |



# Money Pembelajaran Ming Ke-7

Semester Genap TA 22 23



<http://www.free-powerpoint-templates-design.com>

# Rencana Tindak Lanjut

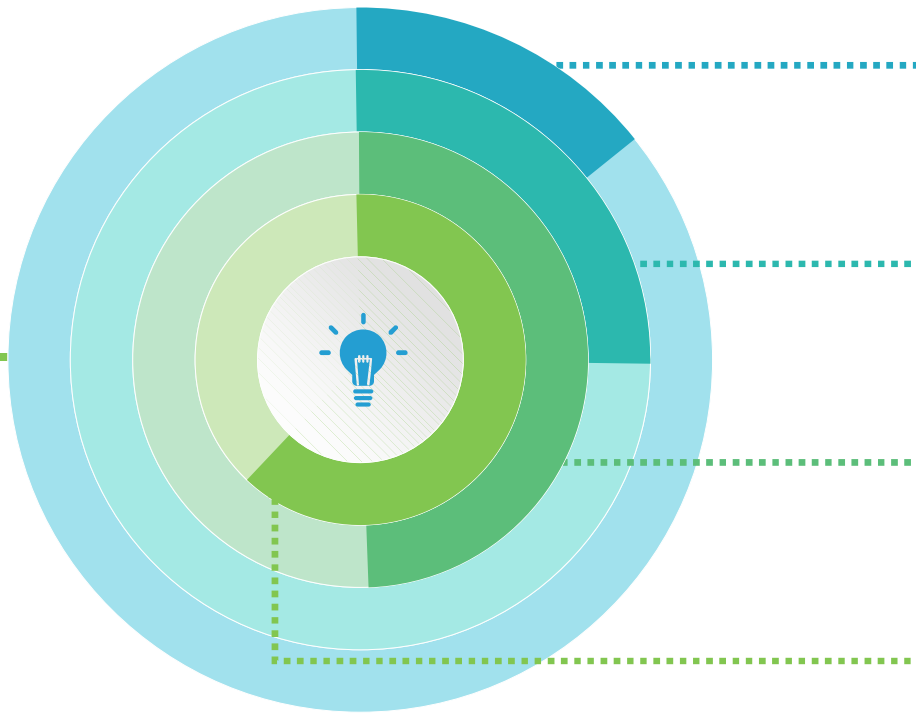

Si-PADU sdh digunakan oleh RT, publikasi  
sdh di flyer, poster dan online



Dana untuk MoU jika mungkin ditambahkan



Workshop kurikulum yg belum (OBE) : TLM,  
akan dijadwalkan thn ini dan workshop  
pembuatan soal disisir dari PBM



Profesi bidan membutuhkan peninjauan  
ulang KPT secara makro



Keperawatan perlu revisi SK  
pengembang/penyusun kurikulum krn ada  
pergantian kajar dan kaprodi DIII



OSCE di Kimia utk keperawatan dan kebidanan, bisa  
diujikan terlebih dahulu. Ruang OSCE TLM dan  
fisioterapi seperti apa? Ruang OSCE terstandarisasi  
bisa dijadikan asset (sumber dana BLU)



Perlu dilakukan review dan uji coba  
terhadap modul yg disusun



Pelatihan *preceptor mentor* diusulkan dari Jurusan,  
pelatihan yg sdh diusulkan utk DIII Kep dan TLM



Perlunya penambahan spec utk kemampuan router



**Kesesuaian antara kalender akademik / ROP dgn jadwal pembelajaran**

**4 jurusan : sesuai**

**Jumlah pertemuan masing masing matkul telah memenuhi batas min sbm UTS**

Fisioterapi : tdk sesuai  
Catt : msh ada bbrp pertemuan yg blm disampaikan di bbrp MK krn terpotong wkt visitasi akreditasi lalu. Proses menyelesaikan pertemuan sbm UTS

Kebidanan : sesuai

TLM : sdh 7 pertemuan

2



1

**Persentase mata kuliah yg memiliki modul**

Fisio+Keb : 90-100%  
TLM : 80- <90%  
Kep : 75 - <80%

Prodi D4 Fisioterapi  
<https://drive.google.com/drive/folders/1Nd4BAw3cnnPh0Kb27tdglrvxdUewqnuR?usp=sharing>

Prodi Profesi Fisioterapis  
<https://drive.google.com/drive/folders/1MeEgceXLu3MS1MeukPNN5bwKiTG8XcCx?usp=sharing>

TLM  
Sbgn bsr dlm btk penuntun praktikum

Kep  
Modul praktikum dan klinik tersedia



4



**Persentase kehadiran mahasiswa (sp ming ke-7)**

5

4 jurusan : 90-100%

Keb : Mahasiswa yang tidak hadir krn sakit disertai Surat keterangan dari Dokter

TLM : Mhs tdk hadir disebabkan sakit atau ikut serta dlm kegiatan kemahasiswaan

Kep : alasan tdk hadir krn sakit, banjir atau kegiatan kemahasiswaan



**Ketersediaan RPS**

3

4 jurusan : 90-100%

Fisioterapi :  
Prodi D4 Fisioterapi  
[https://drive.google.com/drive/folders/106bvRWArI99aQdUdH\\_XjVYm7na1ef3WX?usp=sharing](https://drive.google.com/drive/folders/106bvRWArI99aQdUdH_XjVYm7na1ef3WX?usp=sharing)

Prodi Profesi Fisioterapis  
<https://drive.google.com/drive/folders/1MeEgceXLu3MS1MeukPNN5bwKiTG8XcCx?usp=sharing>

## Absensi mhs dan dosen

Fisioterapi : manual diambil dr EUIS

Kebidanan :

Absen hard copy dengan Luring 95% kegiatan PBM Teori kelas dan 100 % luring untuk bimbingan lab dan klinik Khusus Prodi Profesi Pembelajaran full di stases klinik ( PKM, PMB dan RS) dengan presensi hardcopy

TLM : hadir luring shg tdk menngunakan aolikasi presensi

Kep : luring menggunakan absensi manual, daring menggunakan aplikasi presensi

## Ketersediaan kumpulan soal tiap mata kuliah

4 jurusan : ada

Prodi D4 Fisioterapi

<https://drive.google.com/drive/folders/1CT6cwOIIZHYc9Fzo4t1je8YKDEWJcgNp?usp=sharing>

Kebidanan :

Pengumpulan soal koordinasi antara PJ MK dengan Koordinator akademik

TLM : terkumpul di admin prodi

Kep : ada di PJMK dan admin prodi

## Ketersediaan analisis soal

4 jurusan : tersedia

Prodi D4 Fisioterapi

[https://drive.google.com/drive/folders/1naEK7GndYih5B2\\_G8R2QOK-KDiUoyAOw?usp=sharing](https://drive.google.com/drive/folders/1naEK7GndYih5B2_G8R2QOK-KDiUoyAOw?usp=sharing)

Kebidanan

soal yang menggunakan Gform, Lab CBT

TLM

Blm analisis soal kec yg CAT

Kep :

DIII tersedia, ST belum tersedia

## Ketersediaan program UTS

4 jurusan : ada

Fisioterapi :

UTS blm terlaksana, akan dilakukan ming ke-3 Maret

## Ketersediaan kisi kisi soal ujian tiap mata kuliah

4 jurusan : ada

Fisioterapi :

Seluruh kisi-kisi soal terdapat di dalam masing-masing RPS MK.

Prodi D4 Fisioterapi

[https://drive.google.com/drive/folders/106bvRWArl99aQdUdH\\_XjVYm7na1ef3WX?usp=sharing](https://drive.google.com/drive/folders/106bvRWArl99aQdUdH_XjVYm7na1ef3WX?usp=sharing)

Kebidanan, TLM, Keperawatan

Ada di dalam RPS

## Kesesuaian antara jmlh soal dgn bobot SKS

4 jurusan : sesuai

Kebidanan :

Tertera di kisi2 soal pada RPS.



## Jumlah mata kuliah yg sdh menggunakan sistem e-learning dan jenis platform/aplikasi yg digunakan



### E-learning

Fisioterapi : 90-100%  
Kebidanan, TLM,  
Keperawatan : <75%

### Zoom meeting

Fisioterapi, Kebidanan,  
Keperawatan :  
90 – 100%

TLM:  
<75%

### Google meet

Fisioterapi : 75 -  
<90%

Kebidanan, TLM,  
Keperawatan :  
<75%

### Lainnya

4 Jurusan :  
<75%

# Kondisi SarPras Pembelajaran (1)

## Fisioterapi



1. Kelas lantai 5 Gd. Direktorat lampu mati, stop kontak mati, pintu penghubung antara kelas dengan Lab. Anatomi tidak ada kuncinya
2. Kelas di Gd. Soerodo Lantai 6 Ruang 6.5, papan tulis pecah, proyektor sering mati
3. Wifi di Gd. Soerodo Lantai 6 tersendat
4. Proyektor di Gd. Soerodo Lantai 6 Ruang 6.3 sering bermasalah (tidak konek atau mati)
5. Lab Terapi Latihan di Lantai 3 Gd. Direktorat sering bocor akibat AC, terkadang panas

## Kebidanan



Prodi D3 :

1. Proyektor diseluruh kelas tidak jelas. Papan tulis kaca membuat tambah tidak terbaca
2. Papan tulis perlu khusus spidol . Spidol selalu kosong
3. TOA hanya 2 buah dan bocor frekuensi. Minta disetiap kelas ada TOA
4. AC tidak dingin hampir di semua kelas dan Lt 4
5. Kabel listrik terminal tidak ada
6. VGA atau HDMI kurang
7. Sekat banyak bercelah. Jadi tidak kedap

Prodi D4 :Kondisi sarana dan prasarana baik

Promkes :

1. Ruang Kaprodi AC Bocor
2. HDMI banyak yg tidak ada
3. TOA 1 frekuensi. jadi tiap kelas harapannya difasilitasi TOA
4. Kabel listrik terminal tidak ada
5. Papan tulis membuat mantul



# Kondisi SarPras Pembelajaran (2)

## TLM



- Sarpras sdh tersedia dalam kondisi baik.
- Ada alat kimia klinik yg rusak dan sdh ditindaklanjuti oleh direktorat dgn adanya teknisi yg periksa alat namun alat msh blm bisa digunakan karena ada komponen yg harus diganti.

## KEPERAWATAN



1. kondisi metiman tdk bisa digunakan, sudah dicek oleh PT MSI tapi hingga saat ini blm bisa berfungsi. sdh lapor ke pak Rozi
2. AC central mati, menggunakan AC standing tapi kurang dingin karena terlalu luas ruangnya
3. BHP untuk mhs praktik di lab penggunaannya tidak sesuai dengan SOP
4. PLP tidak ada di tempat, tidak ada yang melayani mahasiswa saat praktik
5. screen LCD di beberapa (6 kelas) belum ada; portabel screen terbatas dan sebagian rusak (sudah dilaporkan)
6. kabel HDMI utk tiap kelas tidak tersedia.. baru ada sebagian (8 dari 15 kelas)
7. AC beberapa tidak berfungsi (sudah dilaporkan)
8. Kebutuhan ATK (map1 dan kertas, dll) utk kesiapan kelas luring blm terpenuhi dalam waktu 1 bulan setelah PBM berjalan

# Hambatan

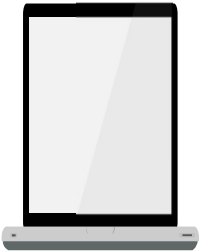

## Fisioterapi

1. Proses penyelesaian masalah sarpras membutuhkan response time yang cukup lama, sehingga proses perbaikan juga menjadi lebih lama.
2. Penggunaan website si ruang perlu dioptimalkan karena sampai saat ini mahasiswa di kelas 6.5 Gd. Soerodo masih bentrok dengan mahasiswa lain terkait penggunaan ruangan.

## Kebidanan

D3 : tidak ada  
D4 Kebidanan : Tidak ada  
Profesi : Mou masih proses berjalan  
Promkes : tidak ada

## TLM

Dengan rusaknya alat kimia klinik maka pembelajaran praktikum kimia klinik tidak dapat berjalan lancar

## KEPERAWATAN

1. vendor metiman yang sering berganti
2. BHP usulan tahun ini belum turun
3. Beberapa kali semua PLP diundang rapat
4. AC terpasang baru di Lab KMB, dan maternitas, tetapi blm optimal krn kurnag dingin bila lab terisi mahasiswa 1 kelas
5. Respon ttg keluhan sarpras di tanggapi cepat oleh direktorat, tapi hasil perbaikan blm semua terinformasikan dengan jelas di jurusan (komunikasi internal dan eksternal)

# Faktor Pendukung (1)

## Fisioterapi



Dukungan manajemen dan tim RT



Keterlibatan dosen, tendik, dan administrasi



Inovasi Si-PADU memudahkan alur pelaporan kendala sarpras



Manajemen direktorat yg membantu mencari solusi terkait hambatan di jurusan



## Kebidanan

DIII  
Wifi baik dan kekompakan dosen dlm menjalankan tugasnya



DIV  
Wifi sdg berjalan pemasangan titik spot wifi dan Kerjasama tim dosen yg baik



Profesi :  
Dedikasi dan semangat yg baik antar dosen



Promkes  
Semangat yg baik dari dosen *homebased*



# Faktor Pendukung (2)

## TLM



Tersedianya sbgn bsr sarpras dlm kondisi baik



Tersedianya lahan praktik sbg kegiatan PKL dan PKMD/PPKM dpt berjalan lancar



## Keperawatan

Jadwal dibuat sblm PBM dimulai



Sdh ada pengaturan penggunaan ruang lab



Koordinasi antar tim berjalan dgn baik



Komunikasi lancar dan adanya dukungan pimpinan



The background of the slide is a photograph of a cave's interior. A large, irregular opening in the cave wall frames a view of a city skyline, likely New York City, with the Freedom Tower being the most prominent building. The cave's interior is dark and textured, with rocky walls and a floor covered in small stones and debris. A semi-transparent white horizontal band is positioned across the middle of the image, containing the main text.

# Thank You

Insert the Sub Title of Your Presentation

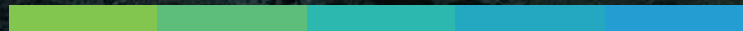

## Notulen Rapat

Hari, Tanggal : Jumat, 10 Maret 2023  
Waktu : Pukul 13.00 – 15.00 WIB  
Agenda : Monev Pembelajaran Minggu ke-7  
Semester Genap TA 2022-2023  
Tempat : Zoom Meeting (daring)

A. Pembukaan: Ka. Subbag Administrasi Akademik

B. Presentasi Hasil Monev: Ka. Subbag ADAK

RTL Monev Minggu ke 2:

- Ka. Pusbangdik, Bedah kurikulum menunggu dana, di RKAKL sudah ada dana tapi tidak besar. Bedah Kurikulum Jurusan Fisioterapi dan TLM akan dilaksanakan pada tanggal 20 – 21 Maret 2023.
- Ruang osce untuk TLM dan Fisioterapi segera dirancang agar bisa diusulkan.
- Bu Erika: Preceptor profesi bidan dengan mahasiswa 180-an, jumlah preceptor sangat kurang. Preceptor D3 dan profesi berbeda. Untuk profesi harus segera dilaksanakan pelatihan.
- Wadir I, yang lebih mendesak disegerakan. Segera disusun proposalnya dulu, jika sudah ada anggarannya bisa langsung dilaksanakan
- Bu Pramita: dosen yang sudah melaksanakan pelatihan sangat terbatas.
- Wadir I: gunakan anggaran pengembangan SDM
- MoU yang sudah habis, segera ke kasubag Adak, sehingga segera bisa direncanakan untuk anggarannya.
- Keluhan wifi:
  - Masih dalam proses pemasangan jaringan, sudah seminggu perangkat sudah dilakukan penambahan akses poin, pergantian akses poin di gedung fisio, kep lantai 3 dan 4, kelas sudah diganti. Skrg masih tahap monitoring.
  - Cek lagi krn masih ada keluhan2.
- Bu ratu, Gedung harjono Lt 4, ruang tutorial sangat sulit aksesnya,
- Sarpras menggunakan aplikasi sipadu, termasuk keluhan IT. akan dibaca setiap hari terkait laporan dari civitas akademika.

C. Hasil Monev

- Jumlah pertemuan di Fisioterapi: ada beberapa yang belum selesai, satu minggu hilang untuk proses visistasi, mitigasi sudah dilaksanakan, melaksanakan UTS 1

minggu. Pembelajaran mundur 1 minggu. Masalah pertemuan tidak ada kendala, sehingga pertemuan bisa terpenuhi.

- Modul: Jurusan Keperawatan modul praktik dan klinik sudah ada, sedangkan untuk teori masih perlu revisi, sehingga belum dipastikan bahwa modul teori siap digunakan. Jurusan TLM: modul sudah ada tinggal diupdate setiap semester.
- Absen dosen ke lahan: tidak ada masalah.
- Soal persiapan ukom, bu paula apakah masih ada anggaran untuk try out ukom di poltekkes?
- Ka. Unit IT: UTS bersamaan, sehingga perlu banyak waktu untuk pelaksanaan CAT. Beberapa MK masih loading pada saat CAT.
- Server banyak aplikasi, tetapi tidak terlalu berat penggunaannya.
- Jika semua jurusan melaksanakan CAT di waktu yang bersamaan, bagaimana solusinya?
- Tim admin keperawatan untuk berkoordinasi dengan tim IT, terkait pelaksanaan CAT. Dan jurusan lain juga.
- Bu Pramita: Jurusan Keperawatan tidak terlalu banyak masalah, hanya analisis soalnya yang belum ada semua, diharapkan ke depan bisa lebih baik lagi.
- IT: soal ganjil masih ada linknya, untuk yang genap akan diberikan link lagi.
- Sarpras apakah sudah dilaporkan? Minggu ke 14 harus sudah ditindaklanjuti permasalahannya.
- Bu Ikha: kendali terkait siruang. Tidak sukses tapi tidak ada notifikasi, jadi proses pembelajaran ada masalah karena sudah merasa sama-sama booking di siruang. Converter dari infokus ke laptop sering tidak ada di kelas.
- Bu Vivin: penggunaan siruang harus lebih diperhatikan lagi, setelah memesan ruangan dan pada saat akan menggunakan ruangan harus melihat lagi siruang, apakah ruangan yang dipesan bisa digunakan atau harus pindah ke ruangan lain.
- Bu Sri, dari Fisioterapi mengirimkan surat tentang pengunduran diri dari fisio, ada 4, alasannya kenapa? Mohon untuk dilengkapi berita acara terkait pengunduran diri mahasiswa tersebut.
- Ganes: sudah ada lampirannya di srikandi
- Wadir I, kekurangan sarpras di minggu ini agar bisa ditindaklanjuti dan dievaluasi lagi di minggu ke 14.
- Wadir I; penggunaan ruangan dan perlengkapan kelas, bagaimana?
- Bu Pramita: mobile class, mahasiswa atau dosen sudah mempersiapkan kit untuk belajar.
- IT: tugas rumah tangga di prodi, untuk menyiapkan penggunaan ruangan kelas.

- Wadir I: Kebutuhan di setiap kelas, didata, pemenuhan kebutuhan HDMI,
- PLP Jurusan kep beberapa kali ada kegiatan, bersamaan dengan mahasiswa praktik di lab. Sehingga tidak ada yang mendampingi mahasiswa saat praktik → sudah diselesaikan oleh kajur.
- Jurusan keb. BHP kekurangan, usulan tahun 2023 sampai sekarang belum turun
- Unit lab untuk monev berikutnya diundang.
- Promkes: praktik menggunakan aplikasi-aplikasi yang tidak gratis. Apakah bisa poltekkes berlangganan sehingga mahasiswa tidak harus membayar.
- IT: boleh diusulkan lisensinya, nanti akan coba diajukan di RKAKL. Biasanya akan dipasang di satu tempat/ PC. Tidak semua lisence bisa digunakan di banyak tempat.
- Kapusmutu, terkait permenpan, sebaiknya bersama dengan bagian kepegawaian. Sebelum Desember 2022, harus segera dibuat semua dosen, harus dikirim paling lambat bulan Mei ke Dirjen. Sebelum Mei harus sudah ditandatangani oleh Ketua Jurusan dan Direktur. Harus mengundang terkait dengan kepegawaian.
- Kewajiban khusus harus lebih hati-hati dalam pengisiannya. Terkait standar SPMI, di tahun 2022 sudah habis, sehingga selama Januari – Juli masih menggunakan standar yang ada. Bulan Juli, Agustus, Desember, menggunakan standar yang baru.
- Wadir I: BKD ketat, sehingga diusahakan pembelajaran disesuaikan dengan kalender akademik.
- Bagi yang blm membuat PAK, segera dibuat.

Notulis,

  
Mina Septiani



